แผนการดำเนินงาน
เทศบาลตำบลเชียงดาว
ประจำปีงบประมาณ พ.ศ.2565

งานยุทธศาสตร์และงบประมาณ ฝ่ายอำนวยการ
สำนักปลัดเทศบาล เทศบาลตำบลเชียงดาว
อำเภอเชียงดาว จังหวัดเชียงใหม่

คำนำ

ตามระเบียบกระทรวงมหาดไทยว่าด้วยการจัดทำแผนพัฒนาขององค์กรปกครองส่วนท้องถิ่น พ.ศ.2548 แก้ไขเพิ่มเติมถึง ฉบับที่ 3 พ.ศ.2561 หมวด 5 ว่าด้วยการนำแผนพัฒนาไปปฏิบัติ ข้อ 26 การจัดทำแผนดำเนินงานให้ดำเนินการโดยมีขั้นตอนการดำเนินการ ดังนี้ ให้คณะกรรมการสนับสนุนการจัดทำแผนพัฒนาท้องถิ่นรวบรวมแผนงาน/โครงการพัฒนาขององค์กรปกครองส่วนท้องถิ่น หน่วยราชการส่วนกลาง ส่วนภูมิภาค รัฐวิสาหกิจ และหน่วยงานอื่นๆ ที่ดำเนินการในพื้นที่ขององค์กรปกครองส่วนท้องถิ่น แล้วจัดทำร่างแผนการดำเนินงานเสนอคณะกรรมการพัฒนาท้องถิ่น คณะกรรมการพัฒนาท้องถิ่นพิจารณาร่างแผนดำเนินงานแล้วเสนอผู้บริหารท้องถิ่นประกาศเป็นแผนการดำเนินงาน ทั้งนี้ให้ปิดประกาศแผนการดำเนินงานภายในสิบห้าวันนับแต่วันที่ประกาศเพื่อให้ประชาชนในท้องถิ่นทราบโดยทั่วกัน และต้องปิดประกาศไว้อย่างน้อยสามสิบวัน และ ข้อ 27 แผนการดำเนินงานให้จัดทำเสร็จภายในสามสิบวันนับแต่วันที่ประกาศใช้งบประมาณรายจ่ายประจำปีงบประมาณรายจ่ายเพิ่มเติม งบประมาณจากเงินสะสม หรือได้รับแจ้งแผนงานและโครงการจากส่วนกลาง ส่วนภูมิภาค รัฐวิสาหกิจหรือหน่วยงานอื่นๆ ที่ต้องการดำเนินการในพื้นที่องค์กรปกครองส่วนท้องถิ่นในปีงบประมาณนั้น การขยายเวลาการจัดทำและการแก้ไขแผนการดำเนินงานเป็นอำนาจของผู้บริหารท้องถิ่น

ดังนั้น เทศบาลตำบลเชียงดาวจึงได้ดำเนินการจัดทำแผนดำเนินงานประจำปีงบประมาณ พ.ศ.2565 เพื่อแจ้งให้ทราบว่าภายในปีงบประมาณ พ.ศ.2565 เทศบาลตำบลเชียงดาวจะดำเนินโครงการอะไรบ้าง/จำนวนกี่โครงการ/เป็นไปตามยุทธศาสตร์การพัฒนาใดบ้าง/จำนวนงบประมาณที่ใช้เท่าไร และจะดำเนินการในพื้นที่และในห้วงระยะเวลาใด เพื่อให้หน่วยงานในสังกัดได้นำไปเป็นแนวทางการดำเนินการตามโครงการ ตามเทศบัญญัติงบประมาณรายจ่ายประจำปีงบประมาณ พ.ศ.2565 และที่สำคัญเพื่อให้คณะกรรมการติดตามและประเมินผลแผนพัฒนาท้องถิ่น/ประชาชนในเขตเทศบาลตำบลเชียงดาว ได้นำไปเป็นแนวทางการติดตาม/ตรวจสอบ/และสนับสนุนการดำเนินงานของเทศบาลตำบลเชียงดาว ประจำปีงบประมาณ พ.ศ.2565 ต่อไป

งานยุทธศาสตร์และงบประมาณ ฝ่ายอำนวยการ
สำนักปลัดเทศบาล เทศบาลตำบลเชียงดาว
อำเภอเชียงดาว จังหวัดเชียงใหม่

สารบัญ

	หน้า
ส่วนที่ 1 บทนำ	**1**
- วัตถุประสงค์ของแผนการดำเนินงาน	
- ขั้นตอนการจัดทำแผนการดำเนินงาน	
- ประโยชน์ของแผนการดำเนินงาน	
ส่วนที่ 2 บัญชีสรุปจำนวนโครงการ/กิจกรรมและงบประมาณ	**4**
- บัญชีสรุปจำนวนโครงการ/กิจกรรมและงบประมาณ	
ส่วนที่ 3 รายละเอียดบัญชีโครงการ/กิจกรรม/งบประมาณ	**6**
- รายละเอียดบัญชีโครงการ/กิจกรรม/งบประมาณ	

ส่วนที่ 1

บทนำ

ตามระเบียบกระทรวงมหาดไทยว่าด้วยการจัดทำแผนพัฒนาขององค์กรปกครองส่วนท้องถิ่น พ.ศ.2548 แก้ไขเพิ่มเติมถึง (ฉบับที่ 3) พ.ศ.2561 หมวด 5 ว่าด้วยการนำแผนพัฒนาไปปฏิบัติ ข้อ 26 การจัดทำแผนดำเนินงานให้ดำเนินการโดยมีขั้นตอนการดำเนินการดังนี้ ให้คณะกรรมการสนับสนุนการจัดทำแผนพัฒนาท้องถิ่นรวบรวมแผนงาน/โครงการพัฒนาขององค์กรปกครองส่วนท้องถิ่น หน่วยราชการส่วนกลาง ส่วนภูมิภาค รัฐวิสาหกิจ และหน่วยงานอื่นๆ ที่ดำเนินการในพื้นที่ขององค์กรปกครองส่วนท้องถิ่น แล้วจัดทำร่างแผนการดำเนินงานเสนอคณะกรรมการพัฒนาท้องถิ่น คณะกรรมการพัฒนาท้องถิ่นพิจารณาร่างแผนดำเนินงานแล้วเสนอผู้บริหารท้องถิ่นประกาศเป็นแผนการดำเนินงาน ทั้งนี้ให้ปิดประกาศแผนการดำเนินงานภายในสิบหาวันนับแต่วันที่ประกาศเพื่อให้ประชาชนในท้องถิ่นทราบโดยทั่วกัน และต้องปิดประกาศไว้อย่างน้อยสามสิบวัน และ ข้อ 27 แผนการดำเนินงานให้จัดทำเสร็จภายในสามสิบวันนับแต่วันที่ประกาศใช้งบประมาณรายจ่ายประจำปีงบประมาณรายจ่ายเพิ่มเติม งบประมาณจากเงินสะสม หรือได้รับแจ้งแผนงานและโครงการจากส่วนกลาง ส่วนภูมิภาค รัฐวิสาหกิจหรือหน่วยงานอื่นๆ ที่ต้องการดำเนินการในพื้นที่องค์กรปกครองส่วนท้องถิ่นในปีงบประมาณนั้น

แผนการดำเนินงานมีจุดมุ่งหมายเพื่อแสดงถึงรายละเอียดแผนงานโครงการพัฒนา และกิจกรรมที่ดำเนินการจริงทั้งหมดในพื้นที่ขององค์กรปกครองส่วนท้องถิ่นประจำปีงบประมาณนั้น ซึ่งจะทำให้แนวทางการดำเนินงานในปีงบประมาณนั้นๆ ขององค์กรปกครองส่วนท้องถิ่นมีความชัดเจนในการปฏิบัติมากขึ้นมีการประสานและบูรณาการ การทำงานต่างๆ มีการจำแนกรายละเอียดซึ่งจะทำให้การติดตามประเมินผลมีความสะดวกมากขึ้น โดยแผนการดำเนินงานมีลักษณะดังนี้

1. เป็นแผนที่แยกออกมาจากแผนพัฒนาท้องถิ่น และมีลักษณะเป็นแผนดำเนินการที่ระบุการปฏิบัติห่วงระยะเวลาในการดำเนินงานของแต่ละโครงการ
2. เป็นแผนที่แสดงถึงเป้าหมาย รายละเอียดโครงการ/กิจกรรม งบประมาณ ระยะเวลาที่ชัดเจนและแสดงถึงการดำเนินงานจริงในปีงบประมาณนั้น
3. เป็นแผนที่จัดทำหลังจากที่ได้มีการจัดทำงบประมาณรายจ่ายประจำปีแล้ว
4. เป็นแผนที่รวบรวมข้อมูลจากทุกหน่วยงานที่จะเข้ามาดำเนินการในพื้นที่องค์กรปกครองส่วนท้องถิ่น

<u>วัตถุประสงค์ของแผนการดำเนินงาน</u>

1. เพื่อให้ทราบโครงการ/กิจกรรม ที่จะดำเนินการในพื้นที่องค์กรปกครองส่วนท้องถิ่นในปีงบประมาณนั้นๆ
2. เพื่อเป็นเครื่องมือในการบริหารงาน/ประสานงาน และติดตามประเมินผลการพัฒนาขององค์กรปกครองส่วนท้องถิ่นในปีงบประมาณนั้น ๆ

<u>ขั้นตอนการจัดทำแผนการดำเนินงาน</u>

ขั้นตอนที่ 1 การเก็บรวบรวมข้อมูล

คณะกรรมการสนับสนุนการจัดทำแผนพัฒนาท้องถิ่นเก็บรวบรวมข้อมูลโครงการ/กิจกรรม ที่จะมีการดำเนินการจริงในพื้นที่องค์กรปกครองส่วนท้องถิ่น ซึ่งจะมีทั้งโครงการ/กิจกรรม ขององค์กรปกครองส่วนท้องถิ่นแห่งนั้นเองและโครงการ/กิจกรรม ที่หน่วยงานอื่นจะเข้ามาดำเนินการในพื้นที่โดยข้อมูลดังกล่าวอาจตรวจสอบได้จากหน่วยงานในพื้นที่และตรวจสอบจากแผนปฏิบัติการการพัฒนาจังหวัด/อำเภอ หรือกิ่งอำเภอแบบบูรณาการ

ขั้นตอนที่ 2 การจัดทำร่างแผนการดำเนินงาน

คณะกรรมการสนับสนุนการจัดทำแผนพัฒนาท้องถิ่น จัดทำร่างแผนการดำเนินงานโดยพิจารณาจัดหมวดหมู่ให้สอดคล้องกับยุทธศาสตร์และแนวทางการพัฒนาของท้องถิ่นกำหนดไว้ในตามยุทธศาสตร์การพัฒนาขององค์กรปกครองส่วนท้องถิ่น โดยมีเค้าโครงแผนการดำเนินงาน 3 ส่วน คือ

ส่วนที่ 1 บทนำ

ส่วนที่ 2 บัญชีสรุปจำนวนโครงการ/กิจกรรม และงบประมาณ

ส่วนที่ 3 รายละเอียดบัญชีโครงการ/กิจกรรม/งบประมาณ

ขั้นตอนที่ 3 การประกาศแผนการดำเนินงาน

คณะกรรมการสนับสนุนการจัดทำแผนพัฒนาท้องถิ่นนำร่างแผนการดำเนินงานเสนอคณะกรรมการพัฒนาท้องถิ่น คณะกรรมการพัฒนาท้องถิ่นพิจารณาร่างแผนการดำเนินงานแล้วเสนอผู้บริหารท้องถิ่นประกาศเป็นแผนการดำเนินงานประจำปีงบประมาณนั้นๆ ทั้งนี้ให้ปิดประกาศแผนการดำเนินงานภายในสิบห้าวันนับแต่วันที่ประกาศ เพื่อให้ประชาชนในท้องถิ่นทราบโดยทั่วกันและต้องปิดประกาศไว้อย่างน้อยสามสิบวัน

ประโยชน์ของแผนการดำเนินงาน

1. เป็นเครื่องมือในการบริหารจัดการ ในการดำเนินโครงการ/กิจกรรม ให้เป็นไปอย่างเหมาะสมและมีประสิทธิภาพ
2. เป็นเครื่องมือสนับสนุน ช่วยเหลือ และประสานการดำเนินโครงการต่างๆ ของทุกหน่วยงานที่ดำเนินการในพื้นที่
3. เป็นเครื่องมือในการติดตามการดำเนินงานและการประเมินผลโครงการ/กิจกรรม

แผนภาพแสดงขั้นตอนการจัดทำแผนการดำเนินการ

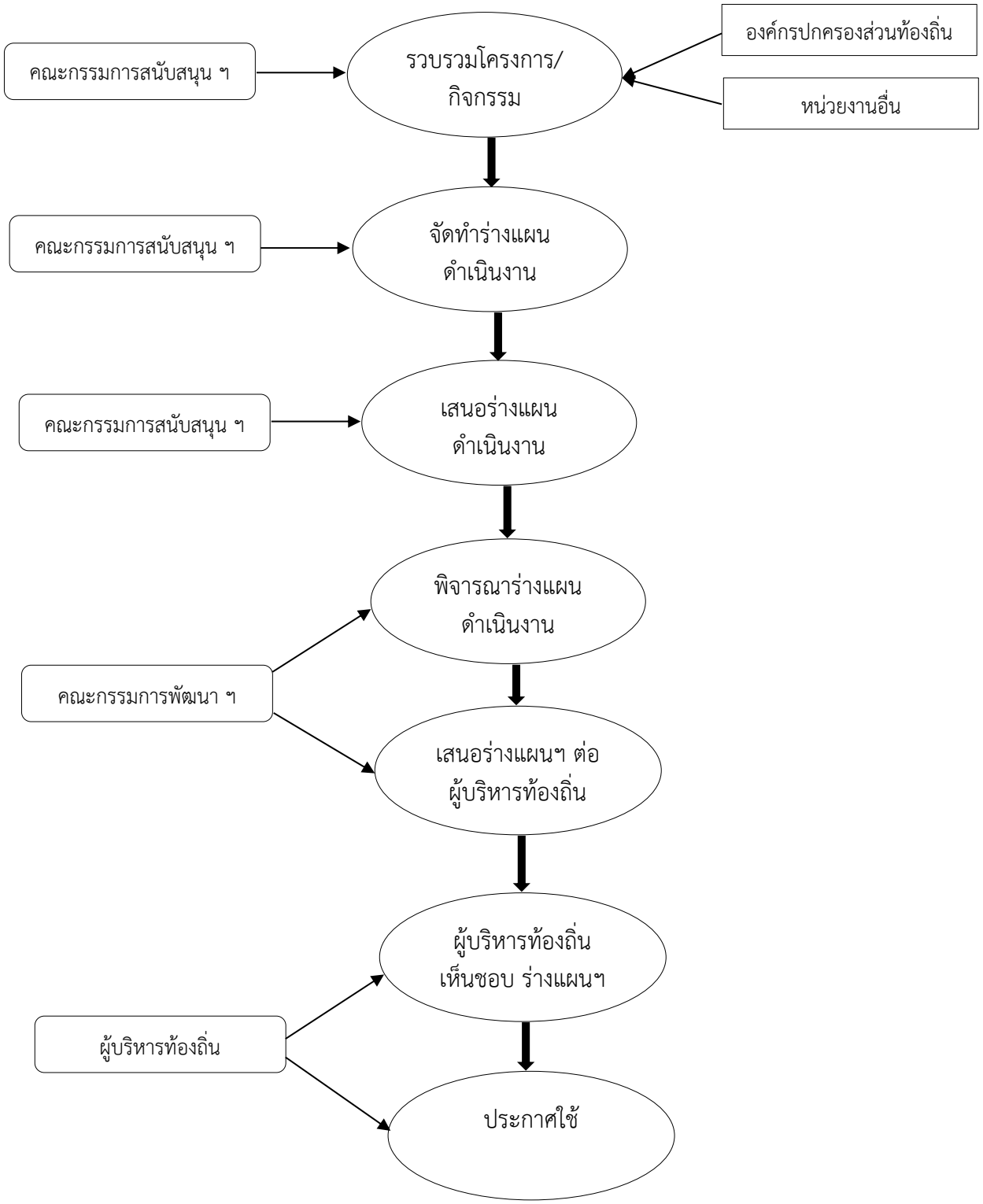

ส่วนที่ 2

บัญชีสรุปจำนวนโครงการ/กิจกรรม และงบประมาณ

แผนการดำเนินงาน งบประมาณรายจ่าย พ.ศ.2565

เทศบาลตำบลเชียงดาว อำเภอเชียงดาว จังหวัดเชียงใหม่

ที่	ยุทธศาสตร์การพัฒนา	แผนงาน	โครงการ (จำนวน)	ร้อยละของโครงการทั้งหมด	งบประมาณที่ใช้ดำเนินงาน	ร้อยละของงบประมาณทั้งหมด
1	ยุทธศาสตร์การพัฒนาโครงสร้างพื้นฐาน	1.1 แผนงานอุตสาหกรรมและการโยธา	19	7.79	5,265,900	
2	ยุทธศาสตร์การพัฒนาด้านเศรษฐกิจและการท่องเที่ยว	2.1 แผนงานสร้างความเข็มแข็งของชุมชน	7	2.87	130,000	
3	ยุทธศาตร์การพัฒนาบริหารจัดการ	3.1 แผนงานสาธารณสุข	3	1.23	23,300	
	ทรัพยากรธรรมชาติและสิ่งแวดล้อม	3.2 แผนงานเคหะและชุมชน	1	0.41	2,350,000	
		3.3 แผนงานการเกษตร	4	1.64	68,200	
4	ยุทธศาสตร์การพัฒนาการศึกษา ศิลปวัฒนธรรม	4.1 แผนงานการศึกษา	13	5.33	6,613,110	
	จารีตประเพณีท้องถิ่นและการกีฬา	4.2 แผนงานการศาสนาวัฒนธรรมและนันทนาการ	13	5.33	447,000	
5	ยุทธศาสตร์การพัฒนางานสาธารณสุข	5.1 แผนงานงบกลาง	3	1.23	9,978,000	
	และส่งเสริมคุณภาพชีวิต	5.2 แผนงานสาธารณสุข	9	3.69	268,000	
		5.3แผนงานสังคมสงเคราะห์	5	2.05	200,000	

ที่	ยุทธศาสตร์การพัฒนา	แผนงาน	โครงการ (จำนวน)	ร้อยละของโครงการทั้งหมด	งบประมาณที่ใช้ดำเนินงาน	ร้อยละของงบประมาณทั้งหมด
6	**ยุทธศาสตร์การพัฒนาการจัดระเบียบชุมชนและสังคม**	6.1 แผนงานรักษาความสงบภายใน	7	2.87	200,000	
		6.2 แผนงานสร้างความเข็มแข็ง	1	0.41	8,000	
7	**ยุทธศาสตร์การพัฒนาด้านบริหารจัดการบ้านเมืองที่ดี**	7.1 แผนงานงบกลาง	11	4.51	2,308,670	
		7.2 แผนงานบริหารงานทั่วไป	41	16.80	13,376,750	
		7.3 แผนงานรักษาความสงบภายใน	17	6.97	2,014,730	
		7.4 แผนงานการศึกษา	18	7.38	5,491,690	
		7.5 แผนงานสาธารณสุข	17	6.97	1,664,540	
		7.6 แผนงานเคหะและชุมชน	13	5.33	1,211,020	
		7.7 แผนงานสร้างความเข็มแข็งของชุมชน	9	3.69	437,660	
		7.8 แผนงานการศาสนาวัฒนธรรมและนันทนาการ	5	2.05	50,000	
		7.9 แผนงานอุตสาหกรรมและการโยธา	16	6.56	2,166,150	
		7.10 แผนงานการพานิชย์	12	4.92	2,727,280	
รวมทั้งสิ้น			**244**	**100.00**	**57,000,000**	

รายละเอียดบัญชีโครงการ/กิจกรรม/งบประมาณ

แผนการดำเนินงาน ประจำปีงบประมาณ 2565

เทศบาลตำบลเชียงดาว อำเภอเชียงดาว จังหวัดเชียงใหม่

ก. ยุทธศาสตร์จังหวัด ที่ 2 การส่งเสริมเกษตร การผลิตสินค้าชุมชน การค้าการลงทุนสู่สากล

ข. ยุทธศาสตร์การพัฒนา อปท. จังหวัดเชียงใหม่ ที่ 1 ยุทธศาสตร์การพัฒนาโครงสร้างพื้นฐานเพื่อรองรับการพัฒนาเศรษฐกิจและสังคม

1. ยุทธศาสตร์การพัฒนาเทศบาลตำบลเชียงดาว ที่ 1. ยุทธศาสตร์การพัฒนาด้านโครงสร้างพื้นฐาน

1.1 แผนงานอุตสาหกรรมและการโยธา

ที่	โครงการ	รายละเอียดของโครงการ/กิจกรรม	งบประมาณ	สถานที่ดำเนินการ	หน่วยงานที่รับผิดชอบ	พ.ศ.2564			พ.ศ.2565								
						ต.ค.	พ.ย.	ธ.ค.	ม.ค.	ก.พ.	มี.ค.	เม.ย.	พ.ค.	มิ.ย.	ก.ค.	ส.ค.	ก.ย.
1	ค่าบำรุงรักษาและปรับปรุงที่ดินและสิ่งก่อสร้าง	จ่ายเป็นค่าบำรุงรักษาและปรับปรุงทรัพย์สินของเทศบาลตำบลเชียงดาว	1,968,800	เขต ทต.เชียงดาว	กองช่าง				←								→
2	โครงการก่อสร้างอาคารอเนกประสงค์ บริเวณสุสานบ้านวังจ๊อม หมู่ที่ 4 ตำบลเชียงดาว	ก่อสร้างอาคารอเนกประสงค์ ขนาดกว้าง 8.00 เมตร ยาว 10.00 เมตร หรือมีพื้นที่ใช้สอยไม่น้อยกว่า 80.00 ตารางเมตร	400,000	ชุมชนหมู่ที่ 4	กองช่าง										←		→
3	โครงการก่อสร้างต่อเติมอาคารอเนกประสงค์ด้านทิศใต้ บ้านทุ่งดินแดง หมู่ที่ 13	ต่อเติมอาคารอเนกประสงค์ ขนาดกว้าง 13.00 เมตร ยาว 13.00 เมตร หรือพื้นที่ใช้สอยไม่น้อยกว่า 87.00 ตารางเมตร	374,300	ชุมชนหมู่ที่ 13	กองช่าง									←		→	
4	โครงการก่อสร้างคานคอนกรีตเสริมเหล็ก อาคารอเนกประสงค์ บริเวณสุสานบ้านวังจ๊อม หมู่ที่ 4 ตำบลเชียงดาว	ก่อสร้างลานคอนกรีตเสริมเหล็ก อาคารอเนกประสงค์ ขนาดกว้าง 5.00 เมตร ยาว 20.00 เมตร หรือมีพื้นที่ใช้สอยไม่น้อยกว่า 100.00 ตารางเมตร	57,000	ชุมชนหมู่ที่ 4	กองช่าง										←		→

ที่	โครงการ	รายละเอียดของโครงการ/กิจกรรม	งบประมาณ	สถานที่ดำเนินการ	หน่วยงานที่รับผิดชอบ	พ.ศ.2564			พ.ศ.2565								
						ต.ค.	พ.ย.	ธ.ค.	ม.ค.	ก.พ.	มี.ค.	เม.ย.	พ.ค.	มิ.ย.	ก.ค.	ส.ค.	ก.ย.
5	โครงการก่อสร้างลานคอนกรีตเสริมเหล็กพร้อมหลังคาคลุมอ่างล้างมือ บริเวณด้านหน้าอาคารเรียนหลักที่ 1 ศูนย์พัฒนาเด็กเล็กเทศบาลตำบลเชียงดาว	ก่อสร้างหลังคา ขนาดกว้าง 2.40 เมตร ยาว 5.80 เมตร	64,000	ศูนย์พัฒนาเด็กเล็กเทศบาลตำบลเชียงดาว	กองช่าง			↔	→								
6	โครงการก่อสร้างอ่างล้างมือพร้อมหลังคาบริเวณด้านข้างอาคารเรียนหลังที่ 2 ศูนย์พัฒนาเด็กเล็กเทศบาลตำบลเชียงดาว	ก่อสร้างหลังคาคลุมอ่างล้างมือขนาดกว้าง 3.30 เมตร ยาว 3.60 เมตร	58,000	ศูนย์พัฒนาเด็กเล็กเทศบาลตำบลเชียงดาว	กองช่าง			↔	→								
7	โครงการปรับปรุงหลังคาอเนกประสงค์ (หน้าอาคาร ICT) บริเวณสำนักงานเทศบาลตำบลเชียงดาว	ปรับปรุงหลังคาลานอเนกประสงค์ ขนาดกว้าง10.55 เมตร ยาว 34.00 เมตร	254,600	สำนักงานเทศบาลตำบลเชียงดาว	กองช่าง					↔	↔	↔					
8	โครงการปรับปรุงอาคารเก็บของบริเวณลานจอดรถหอประชุม 80 พรรษา เทศบาลตำบลเชียงดาว	ปรับปรุงต่อเติมอาคารคอนกรีตเสริมเหล็กขนาดกว้าง 5.00 เมตร ยาว 16.00 เมตร	81,000	สำนักงานเทศบาลตำบลเชียงดาว	กองช่าง					↔	↔	↔					
9	โครงการปรับปรุงอาคารอเนกประสงค์บ้านเชียงดาวบริเวณศาลเจ้าพ่อหลวงคำแดง หมู่ที่ 6 ตำบลเชียงดาว	ปรับปรุงอาคารอเนกประสงค์โดยก่อสร้างผนังโครงข่ายถัก ความสูง 1.00 - 1.10 เมตร ความยาว รวม 27.00 เมตร	39,000	ชุมชนหมู่ที่ 6	กองช่าง							↔	↔				
10	โครงการก่อสร้างถนนคอนกรีตเสริมเหล็กแยกซอย 27 บริเวณด้านหลังสถานีขนส่งเชียงดาว บ้านทุ่งดินแดง หมู่ที่ 13 ตำบลเชียงดาว	ก่อสร้างถนนคอนกรีตเนสริมเหล็ก ขนาดกว้าง4.00 เมตร หนา 0.15 เมตร ยาว 4.30 เมตรหรือมีพื้นที่ใช้สอยไม่น้อยกว่า 17.20 ตารางเมตร	10,000	ชุมชนหมู่ที่ 13	กองช่าง							↔	↔				

ที่	โครงการ	รายละเอียดของโครงการ/กิจกรรม	งบประมาณ	สถานที่ดำเนินการ	หน่วยงานที่รับผิดชอบ	พ.ศ.2564			พ.ศ.2565								
						ต.ค.	พ.ย.	ธ.ค.	ม.ค.	ก.พ.	มี.ค.	เม.ย.	พ.ค.	มิ.ย.	ก.ค.	ส.ค.	ก.ย.
11	โครงการก่อสร้างรั้วคอนกรีตเสริมเหล็กกั้นแนวเขตด้านตะวันออกของศาลาอเนกประสงค์ทิศใต้ ติดบ้านนางปวน เขียวลิ บ้านทุ่งดินแดง หมู่ที่ 13 ตำบลเชียงดาว	ก่อสร้างรั้วคอนกรีตเสริมเหล็กขนาดสูง 1.80 เมตร ยาว 55.00 เมตร	156,000	ชุมชนหมู่ที่ 13	กองช่าง									↔	↔	↔	
12	โครงการก่อสร้างรางระบายน้ำคอนกรีตเสริมเหล็กรูปตัวยู แบบมีฝาปิดบริเวณข้างบ้านนางปั๊บ สิทธิ และข้างบ้านนายเจริญ ขันคำ ต่อจากแนวเดิมจนถึงลำห้วยแม่อีด บ้านเชียงดาว หมู่ที่ 7 ตำบลเชียงดาว	ก่อสร้างรางระบายน้ำคอนกรีตเนริมเหล็กรูปตัวยู แบบมีฝาปิด ขนาดปากรางกว้าง 0.30 เมตร ลึกเฉลี่ย 0.30 เมตร ยาว 65.00 เมตร	150,500	ชุมชนหมู่ที่ 7	กองช่าง							↔	↔	↔			
13	โครงการก่อสร้างรางระบายน้ำคอนกรีตเสริมเหล็กรูปตัวยูแบบมีฝาปิดบริเวณด้านตะวันออกของศาลาอเนกประสงค์ทิศใต้ติดบ้านนางปวน เขียวลิ บ้านทุ่งดินแดง หมู่ที่ 13 ตำบลเชียงดาว	ก่อสร้างรางระบายน้ำคอนกรีตเสริมเหล็กรูปตัวยูแบบมีฝาปิด ขนาดปากรางกว้าง 0.30 เมตร ลึกเฉลี่ย 0.30 เมตร ยาว 55.00 เมตร	127,000	ชุมชนหมู่ที่ 13	กองช่าง									↔	↔	↔	
14	โครงการก่อสร้างระบายน้ำรูปตัวยูแบบมีฝาปิด ซอย 20 บริเวณข้างบ้านนางทองใบ เชิงดอย ถึงลำห้วยแม่กึด บ้านทุ่งดินแดง หมู่ที่ 13 ตำบลเชียงดาว	ก่อสร้างรางระบายน้ำคอนกรีตเสริมเหล็กรูปตัวยูแบบมีฝาปิด ขนาดปากรางกว้าง 0.30 เมตร ลึกเฉลี่ย 0.30 เมตร ยาว 127.00 เมตร	283,700	ชุมชนหมู่ที่ 13	กองช่าง							↔	↔	↔			

ที่			งบประมาณ	สถานที่ดำเนินการ	หน่วยงานที่รับผิดชอบ	พ.ศ.2564			พ.ศ.2565								
						ต.ค.	พ.ย.	ธ.ค.	ม.ค.	ก.พ.	มี.ค.	เม.ย.	พ.ค.	มิ.ย.	ก.ค.	ส.ค.	ก.ย.
15	โครงการก่อสร้างราวกันตก บริเวณสะพานด้านทิศเหนือวัดอินทาราม บ้านเชียงดาว หมู่ที่ 7 ตำบลเชียงดาว	ก่สอร้างราวราวกันตก สูง 0.90 เมตร ยาว 68.00 เมตร	33,600	ชุมชนหมู่ที่ 7	กองช่าง										↔	↔	
16	โครงการปรับปรุงซ่อมแซมผิวจราจรแบบ over lay ด้วยแอสฟัลต์คอนกรีต แยกบริเวณซอย 25 ข้างวัดแม่อีดไปทางหมู่ 13 บ้านทุ่งดินแดง	ผิวจราจร กว้าง 4.00 เมตร หนา 0.04 เมตร ยาว 125.00 เมตร หรือมีพื้นที่ผิวจราจร/ไหล่ทางไม่น้อยกว่า 500.00 ตารางเมตร	169,000	ชุมชนหมู่ที่ 13	กองช่าง						↔	↔					
17	โครงการปรับปรุงซ่อมแซมผิวจราจรแบบ over lay ด้วยแอสฟัลต์คอนกรีต บริเวณซอย 13 เชื่อม ซอย 11 บ้านเชียงดาว หมู่ที่ 6 ตำบลเชียงดาว	ปรับปรุงซ่อมแซมผิวจราจร กว้าง 4.00 หนา 0.04 เมตร ยาว 99.00 เมตร หรือมีพื้นที่ผิวจราจร/ไหล่ทางไม่น้อยกว่า 396.00 ตารางเมตร	134,000	ชุมชนหมู่ที่ 6	กองช่าง						↔	↔					
18	โครงการปรับปรุงภูมิทัศน์สถานที่สาธารณะ บ้านเชียงดาว หมู่ที่ 7 ตำบลเชียงดาว	ปรับปรุงภูมิทัศน์สถานที่สาธารณะ ขนาดกว้าง5.00 - 15.00 เมตร ยาว 128.00 เมตร หรือพื้นที่ไม่น้อยกว่า 1,280 ตารางเมตร	485,800	ชุมชนหมู่ที่ 7	กองช่าง									↔	↔	↔	
19	โครงการปรับปรุงระบบประปาพร้อมหอถังสูง บริเวณสุสานบ้านวังจ๊อม หมู่ที่ 4 ตำบลเชียงดาว	ปรับปรุงระบบประปาพร้อมหอถังสูงขนาด 5 ลูกบาศก์เมตร (ถังไฟเบอร์กลาส จำนวน 2 ลูก) กว้าง 3.60 เมตรยาว 3.60 เมตร สูง 11.90 เมตร	419,600	ชุมชนหมู่ที่ 4	กองช่าง										↔	↔	↔

ก. ยุทธศาสตร์จังหวัด ที่ 2 การส่งเสริมเกษตร การผลิตสินค้าชุมชน การค้าการลงทุนสู่สากล

ข. ยุทธศาสตร์การพัฒนา อปท. จังหวัดเชียงใหม่ ที่ 2 ยุทธศาสตร์การพัฒนาเศรษฐกิจตามแนวทางปรัชญาเศรษฐกิจพอเพียง

2. ยุทธศาสตร์การพัฒนาเทศบาลตำบลเชียงดาว ที่ 2. ยุทธศาสตร์การพัฒนาด้านเศรษฐกิจและการท่องเที่ยว

2.1 แผนงานสร้างความเข็มแข็งของชุมชน

ที่	โครงการ	รายละเอียดของโครงการ/กิจกรรม	งบประมาณ	สถานที่ดำเนินการ	หน่วยงานที่รับผิดชอบ	พ.ศ.2564			พ.ศ.2565								
						ต.ค.	พ.ย.	ธ.ค.	ม.ค.	ก.พ.	มี.ค.	เม.ย.	พ.ค.	มิ.ย.	ก.ค.	ส.ค.	ก.ย.
1	โครงการจ้างนักเรียน นักศึกษาทำงานปิดภาคเรียน	เพื่อให้เยาวชนมีรายได้และรู้จักใช้เวลาว่างให้เป็นประโยชน์	30,000	สนง.ทต.เชียงดาว	สำนักปลัด						↔	↔	↔				
2	โครงการส่งเสริมอาชีพในชุมชนตามแนวทางพระราชดำริเศรษฐกิจพอเพียง	เพื่อส่งเสริมการพัฒนาอาชีพกลุ่มต่างๆ ในชุมชน ตามแนวทางเศรษฐกิจพอเพียง	8,000	สนง.ทต.เชียงดาว	สำนักปลัด										↔		
3	โครงการจัดฝึกอบรมพัฒนาวิชาชีพต่างๆ	เพื่อพัฒนาฝีมือแรงงานในชุมชน	8,000	สนง.ทต.เชียงดาว	สำนักปลัด					↔							
4	โครงการฝึกอบรมอาชีพการทำขนมไทย	เพื่อพัฒนาฝีมือแรงงานในชุมชน	8,000	สนง.ทต.เชียงดาว	สำนักปลัด									↔			
5	โครงการส่งเสริมพัฒนาการตลาดผลิตภัณฑ์ชุมชน	เพื่อพัฒนาฝีมือแรงงานในชุมชน	8,000	สนง.ทต.เชียงดาว	สำนักปลัด						↔						
6	โครงการจัดทำคู่มือแหล่งท่องเที่ยวในชุมชน	เพื่อส่งเสริมการท่องเที่ยวในเขตเทศบาล	8,000	สนง.ทต.เชียงดาว	สำนักปลัด								↔				
7	โครงการจัดกิจกรรมถนนคนเดินในเขตเทศบาล	เพื่อส่งเสริมการท่องเที่ยวในเขตเทศบาลและเพิ่มช่องทางจำหน่ายผลิตภัณฑ์ชุมชน	60,000	ชุมชนหมู่ 7,6	สำนักปลัด	←	←	←	←	←	←	←	←	←	←	←	→

ก. ยุทธศาสตร์จังหวัด ที่ 4 การเสริมสร้างความมั่นคงด้านทรัพยากรธรรมชาติและสิ่งแวดล้อมอย่างยั่งยืน

ข. ยุทธศาสตร์การพัฒนา อปท. จังหวัดเชียงใหม่ ที่ 3 ยุทธศาสตร์การบริหารจัดการทรัพยากรธรรมชาติและสิ่งแวดล้อม

3. ยุทธศาสตร์การพัฒนาเทศบาลตำบลเชียงดาว ที่ 3. ยุทธศาสตร์การพัฒนาด้านการบริหารจัดการทรัพยากรธรรมชาติและสิ่งแวดล้อม

3.1 แผนงานสาธารณสุข

ที่	โครงการ	รายละเอียดของโครงการ/กิจกรรม	งบประมาณ	สถานที่ดำเนินการ	หน่วยงานที่รับผิดชอบ	พ.ศ.2564			พ.ศ.2565								
						ต.ค.	พ.ย.	ธ.ค.	ม.ค.	ก.พ.	มี.ค.	เม.ย.	พ.ค.	มิ.ย.	ก.ค.	ส.ค.	ก.ย.
1	โครงการอบรมให้ความรู้การลดและคัดแยกขยะในชุมชน	เพื่อส่งเสริมและให้ความรู้เกี่ยวกับการคัดแยกขยะในชุมชนเขตเทศบาลฯ	8,300	เขตเทศบาลฯ	กองสาธารณสุข				↔								
2	โครงการอบรมให้ความรู้การลดและคัดแยกขยะในโรงเรียน	เพื่อส่งเสริมให้เด็กและเยาวชนรู้จักการคัดแยกขยะตั้งแต่ต้นทาง(ในบ้านเรือน)	12,000	โรงเรียนในเขต ทต.เทศบาล	กองสาธารณสุข				↔								
3	โครงการ Big Cleaning Day วันท้องถิ่นไทย	เพื่อจัดกิจกรรมให้บุคลากรได้พัฒนาสำนักงานและสร้างความสามัคคีในองค์กร	3,000	เขต ทต.เทศบาล	กองสาธารณสุข						↔						

ก. ยุทธศาสตร์จังหวัด ที่ 4 การเสริมสร้างความมั่นคงด้านทรัพยากรธรรมชาติและสิ่งแวดล้อมอย่างยั่งยืน

ข. ยุทธศาสตร์การพัฒนา อปท. จังหวัดเชียงใหม่ ที่ 3 ยุทธศาสตร์การบริหารจัดการทรัพยากรธรรมชาติและสิ่งแวดล้อม

3. ยุทธศาสตร์การพัฒนาเทศบาลตำบลเชียงดาว ที่ 3. ยุทธศาสตร์การพัฒนาด้านการบริหารจัดการทรัพยากรธรรมชาติและสิ่งแวดล้อม

3.2 แผนงานเคหะและชุมชน

ที่	โครงการ	รายละเอียดของโครงการ/กิจกรรม	งบประมาณ	สถานที่ดำเนินการ	หน่วยงานที่รับผิดชอบ	พ.ศ.2564			พ.ศ.2565								
						ต.ค.	พ.ย.	ธ.ค.	ม.ค.	ก.พ.	มี.ค.	เม.ย.	พ.ค.	มิ.ย.	ก.ค.	ส.ค.	ก.ย.
1	โครงการจ้างเก็บขนและกำจัดขยะมูลฝอย	เพื่อกำจัดขยะในเขตเทศบาลตำบลเชียงดาว	2,350,000	เขต ทต.เทศบาล	กองสาธารณสุข	←											→

ก. ยุทธศาสตร์จังหวัด ที่ 4 การเสริมสร้างความมั่นคงด้านทรัพยากรธรรมชาติและสิ่งแวดล้อมอย่างยั่งยืน

ข. ยุทธศาสตร์การพัฒนา อปท. จังหวัดเชียงใหม่ ที่ 3 ยุทธศาสตร์การบริหารจัดการทรัพยากรธรรมชาติและสิ่งแวดล้อม

3. ยุทธศาสตร์การพัฒนาเทศบาลตำบลเชียงดาว ที่ 3. ยุทธศาสตร์การพัฒนาด้านการบริหารจัดการทรัพยากรธรรมชาติและสิ่งแวดล้อม

3.3 แผนงานการเกษตร

ที่	โครงการ	รายละเอียดของโครงการ/กิจกรรม	งบประมาณ	สถานที่ดำเนินการ	หน่วยงานที่รับผิดชอบ	พ.ศ.2564			พ.ศ.2565								
						ต.ค.	พ.ย.	ธ.ค.	ม.ค.	ก.พ.	มี.ค.	เม.ย.	พ.ค.	มิ.ย.	ก.ค.	ส.ค.	ก.ย.
1	โครงการปลูกต้นไม้เพื่อเพิ่มพื้นที่สีเขียว	เพื่อเพิ่มพื้นที่สีเขียวในเขต ทต.เชียงดาว	2,600	เขต ทต.เทศบาล	กองสาธารณสุข									↔			
2	โครงการปลูกต้นไม้ในวันต้นไม้แห่งชาติ	เพื่อเพิ่มพื้นที่สีเขียวในเขต ทต.เชียงดาว	2,600	เขต ทต.เทศบาล	กองสาธารณสุข								↔				
3	โครงการท้องถิ่นอาสาปลูกป่าเฉลิมพระเกียรติ "จิตอาสา สร้างป่า รักษ์น้ำ"	เพื่อเพิ่มพื้นที่สีเขียวในเขต ทต.เชียงดาว	3,000	เขต ทต.เทศบาล	กองสาธารณสุข										↔		
4	โครงการจัดหาครุภัณฑ์การเกษตร		60,000	เขต ทต.เทศบาล	กองสาธารณสุข				↔	↔	↔						

ก. ยุทธศาสตร์จังหวัด ที่ 3 การเสริมสร้างสังคมให้มีคุณภาพ คงอัตลักษณ์ทางวัฒนธรรม

ข. ยุทธศาสตร์การพัฒนา อปท. จังหวัดเชียงใหม่ ที่ 4 ยุทธศาสตร์การอนุรักษ์ ฟื้นฟูและสืบสาน ศิลปวัฒนธรรม จารีตประเพณีและภูมิปัญญาท้องถิ่น

4. ยุทธศาสตร์การพัฒนาเทศบาลตำบลเชียงดาว ที่ 4. ยุทธศาสตร์การพัฒนาด้านการศึกษา ศิลปวัฒนธรรม จารีตประเพณีท้องถิ่นและการกีฬา

4.1 แผนงานการศึกษา

ที่	โครงการ	รายละเอียดของโครงการ/กิจกรรม	งบประมาณ	สถานที่ดำเนินการ	หน่วยงานที่รับผิดชอบ	พ.ศ.2564			พ.ศ.2565								
						ต.ค.	พ.ย.	ธ.ค.	ม.ค.	ก.พ.	มี.ค.	เม.ย.	พ.ค.	มิ.ย.	ก.ค.	ส.ค.	ก.ย.
1	อุดหนุนโรงเรียนบ้านเชียงดาว โครงการอนุรักษ์นาฏศิลป์ถิ่นเชียงดาว	เพื่อสนับสนุนกิจกรรมการเรียนการสอนให้กับสถานศึกษาในเขตเทศบาลตำบลเชียงดาว	20,000	รร.บ้านเชียงดาว	กองการศึกษา									↔	↔	↔	↔

ที่	โครงการ	รายละเอียดของโครงการ/กิจกรรม	งบประมาณ	สถานที่ดำเนินการ	หน่วยงานที่รับผิดชอบ	พ.ศ.2564			พ.ศ.2565								
						ต.ค.	พ.ย.	ธ.ค.	ม.ค.	ก.พ.	มี.ค.	เม.ย.	พ.ค.	มิ.ย.	ก.ค.	ส.ค.	ก.ย.
2	อุดหนุนโรงเรียนชุมชนบ้านวังจ๊อม โครงการส่งเสริมอาชีพ	เพื่อสนับสนุนกิจกรรมการเรียนการสอนให้กับสถานศึกษาในเขตเทศบาลตำบลเชียงดาว	20,000	รร.ชุมชนบ้านวังจ็อม	กองการศึกษา		←	→									
3	อุดหนุนโรงเรียนชุมชนบ้านวังจ๊อม โครงการอาหารกลางวันนักเรียน	เพื่อให้เด็กนักเรียนมีภาวะโภชนาการที่ดีและสมวัย	537,600	รร.ชุมชนบ้านวังจ็อม	กองการศึกษา	←	→	→	→	→	→	→	→	→	→	→	→
4	โครงการจัดหาอาหารเสริม (นม) นักเรียนโรงเรียนชุมชนบ้านวังจ๊อม	เพื่อให้เด็กนักเรียนมีภาวะโภชนาการที่ดีและสมวัย	247,190	รร.ชุมชนบ้านวังจ็อม	กองการศึกษา	←	→	→	→	→	→	→	→	→	→	→	→
5	โครงการจัดหาอาหารเสริม (นม) นักเรียนโรงเรียนบ้านเชียงดาว	เพื่อให้เด็กนักเรียนมีภาวะโภชนาการที่ดีและสมวัย	1,423,740	รร.บ้านเชียงดาว	กองการศึกษา	←	→	→	→	→	→	→	→	→	→	→	→
6	อุดหนุนโรงเรียนบ้านเชียงดาว โครงการอาหารกลางวันนักเรียน	เพื่อให้เด็กนักเรียนมีภาวะโภชนาการที่ดีและสมวัย	3,120,600	รร.บ้านเชียงดาว	กองการศึกษา	←	→	→	→	→	→	→	→	→	→	→	→
7	อุดหนุนศูนย์พัฒนาเด็กเล็กวัดศรีทรายมูล โครงการอาหารกลางวันนักเรียน	เพื่อให้เด็กนักเรียนมีภาวะโภชนาการที่ดีและสมวัย	483,630	ศพด.วัดศรีทรายมูล	กองการศึกษา	←	→	→	→	→	→	→	→	→	→	→	→
8	โครงการจัดหาอาหารเสริม(นม)นักเรียนศูนย์พัฒนาเด็กเล็กเทศบาลตำบลเชียงดาว	เพื่อให้เด็กนักเรียนมีภาวะโภชนาการที่ดีและสมวัย	224,200	ศพด.ทต.เทศบาล	กองการศึกษา	←	→	→	→	→	→	→	→	→	→	→	→
9	โครงการจัดหาอาหารเสริม(นม)นักเรียนศูนย์พัฒนาเด็กเล็กวัดศรีทรายมูล	เพื่อให้เด็กนักเรียนมีภาวะโภชนาการที่ดีและสมวัย	180,130	ศพด.วัดศรีทรายมูล	กองการศึกษา	←	→	→	→	→	→	→	→	→	→	→	→
10	โครงการจัดกิจกรรมวันสำคัญและโครงการอื่นๆ เพื่อพัฒนาการเด็กปฐมวัยอย่างสมวัย	เพื่อพัฒนาการเรียนการสอบเด็กปฐมวัย	20,000	ศพด.ทต.เทศบาล	กองการศึกษา					←	→				←	→	
11	โครงการจัดงานวันเด็กแห่งชาติ	เพื่อจัดกิจกรรมพัฒนาการเรียนรู้และนันทนาการ	60,000	สนง.เทศบาล	กองการศึกษา				←	→							

ที่	โครงการ	รายละเอียดของโครงการ/กิจกรรม	งบประมาณ	สถานที่ดำเนินการ	หน่วยงานที่รับผิดชอบ	พ.ศ.2564			พ.ศ.2565								
						ต.ค.	พ.ย.	ธ.ค.	ม.ค.	ก.พ.	มี.ค.	เม.ย.	พ.ค.	มิ.ย.	ก.ค.	ส.ค.	ก.ย.
12	โครงการจัดงานวันวิชาการ	เพื่อจัดกิจกรรมหรือนิทรรศการให้ความรู้และแสดงผลงานทางวิชาการของศูนย์พัฒนาเด็กเล็กหรือสถานศึกษาในพื้นที่	10,000	ศพด.ทต.เทศบาล	กองการศึกษา					↔	↔						
13	อุดหนุนศูนย์พัฒนาเด็กเล็กวัดศรีทรายมูล สำหรับสนับสนุนค่าใช้จ่ายในการบริหารสถานศึกษาสำหรับ ศูนย์พัฒนาเด็กเล็ก	อุดหนุนเพื่อเป็นค่าใช้จ่ายในการบริหารสถานศึกษา (ศูนย์พัฒนาเด็กเล็กวัดศรีทรายมูล)	266,020	ศพด.วัดศรีทรายมูล	กองการศึกษา	←	—	—	—	—	—	—	—	—	—	—	→

ก. ยุทธศาสตร์จังหวัด ที่ 3 การเสริมสร้างสังคมให้มีคุณภาพ คงอัตลักษณ์ทางวัฒนธรรม

ข. ยุทธศาสตร์การพัฒนา อปท. จังหวัดเชียงใหม่ ที่ 4 ยุทธศาสตร์การอนุรักษ์ ฟื้นฟูและสืบสาน ศิลปวัฒนธรรม จารีตประเพณีและภูมิปัญญาท้องถิ่น

4. ยุทธศาสตร์การพัฒนาเทศบาลตำบลเชียงดาว ที่ 4. ยุทธศาสตร์การพัฒนาด้านการศึกษา ศิลปวัฒนธรรม จารีตประเพณีท้องถิ่นและการกีฬา

4.2 แผนงานการศาสนาวัฒนธรรมและนันทนาการ

ที่	โครงการ	รายละเอียดของโครงการ/กิจกรรม	งบประมาณ	สถานที่ดำเนินการ	หน่วยงานที่รับผิดชอบ	พ.ศ.2564			พ.ศ.2565								
						ต.ค.	พ.ย.	ธ.ค.	ม.ค.	ก.พ.	มี.ค.	เม.ย.	พ.ค.	มิ.ย.	ก.ค.	ส.ค.	ก.ย.
1	อุดหนุนชุมชนหมู่ที่ 6 โครงการการจัดประเพณีบวงสรวงเจ้าหลวงคำแดง(เก้าเป็ง)	เพื่ออนุรักษ์สืบสานวัฒนธรรมประเพณีภูมิปัญญาของชุมชน	10,000	ชุมชนหมู่ที่ 6	กองการศึกษา									↔			
2	อุดหนุนวัดแม่อีด โครงการจัดกิจกรรมสืบชีวิตสานคุณค่าปีใหม่เมืองเชียงดาว	เพื่ออนุรักษ์สืบสานวัฒนธรรมประเพณีภูมิปัญญาของชุมชน	25,000	ชุมชนหมู่ที 6	กองการศึกษา							↔					
3	อุดหนุนวัดศรีทรายมูลโครงการจัดงานประเพณีสรงน้ำพระธาตุวิริยะอาภา	เพื่ออนุรักษ์สืบสานวัฒนธรรมประเพณีภูมิปัญญาของชุมชน	25,000	ชุมชนหมู่ที่ 8	กองการศึกษา						↔						

ที่	โครงการ	รายละเอียดของโครงการ/กิจกรรม	งบประมาณ	สถานที่ดำเนินการ	หน่วยงานที่รับผิดชอบ	พ.ศ.2564			พ.ศ.2565								
						ต.ค.	พ.ย.	ธ.ค.	ม.ค.	ก.พ.	มี.ค.	เม.ย.	พ.ค.	มิ.ย.	ก.ค.	ส.ค.	ก.ย.
4	โครงการประเพณีลอยกระทง	เพื่ออนุรักษ์สืบทอดวัฒนธรรม ประเพณีภูมิปัญญาท้องถิ่น	60,000	เขต ทต.เทศบาล	กองการศึกษา		↔										
5	โครงการประเพณีสงกรานต์	เพื่ออนุรักษ์สืบทอดวัฒนธรรม ประเพณีภูมิปัญญาท้องถิ่น	60,000	เขต ทต.เทศบาล	กองการศึกษา							↔					
6	โครงการประเพณีเข้าพรรษา	เพื่ออนุรักษ์สืบทอดวัฒนธรรม ประเพณีภูมิปัญญาท้องถิ่น	2,000	เขต ทต.เทศบาล	กองการศึกษา										↔		
7	โครงการประเพณีทำบุญเสาหลักเมือง เชียงดาววัดอินทาราม	เพื่ออนุรักษ์สืบทอดวัฒนธรรม ประเพณีภูมิปัญญาท้องถิ่น	30,000	ชุมชนหมู่ที่ 6	กองการศึกษา									↔			
8	อุดหนุนวัดอุตตาราม โครงการ สรงน้ำพระธาตุประจำปี วัดอุตตาราม	เพื่อพัฒนาคุณธรรม จริยธรรมและศีลธรรม แก่ประชาชนในชุมชนเขตเทศบาล	25,000	ชุมชนหมู่ที่ 13	กองการศึกษา								↔				
9	อุดหนุนวัดอินทราราม โครงการเชียงดาว เมืองบุญ มีศีล มีสุข	เพื่อส่งเสริมให้ประชาชนได้นำหลักธรรม ทางพระพุทธศาสนาใช้ในการดำเนินชีวิต	25,000	ชุมชนหมู่ที่ 7	กองการศึกษา										↔		↔
10	อุดหนุนโรงเรียนวัดอินทาราม โครงการปฏิบัติธรรมประจำปี	เพื่อจัดกิจกรรมส่งเสริมศีลธรรม คุณธรรม และจริยธรรม แก่นักเรียนและบุคคลทั่วไป	25,000	ชุมชนหมู่ที 7	กองการศึกษา										↔		
11	อุดหนุนครสตจักรเชียงดาวโครงการสืบสาน จารีตประเพณีและวัฒนธรรมคริสเตียน	เพื่ออนุรักษ์สืบทอดวัฒนธรรม ประเพณีภูมิปัญญาท้องถิ่น	10,000	ชุมชนหมู่ที 6	กองการศึกษา			↔									
12	โครงการจัดการแข่งขันกีฬาประชาชน	เพื่อสร้างความรักและสามัคคีให้ประชน ในชุมชนเขตเทศบาลฯ	100,000	เขต ทต.เทศบาล	กองการศึกษา				↔	↔	↔						
13	โครงการส่งเสริมการแข่งขันกีฬา ต้านภัยยาเสพติด	เพื่อให้ประชาชนได้มีกิจกรรมออกกำลังกาย ร่วมกันเพื่อป้องกันปัญหายาเสพติด	50,000	เขต ทต.เทศบาล	กองการศึกษา		↔	↔	↔	↔	↔	↔	↔	↔	↔	↔	↔

ก. ยุทธศาสตร์จังหวัด ที่ 3 การเสริมสร้างสังคมให้มีคุณภาพ คงอัตลักษณ์ทางวัฒนธรรม

ข. ยุทธศาสตร์การพัฒนา อปท. จังหวัดเชียงใหม่ ที่ 5 ยุทธศาสตร์การพัฒนาคุณภาพชีวิตของประชาชน

5. ยุทธศาสตร์การพัฒนาเทศบาลตำบลเชียงดาว ที่ 5. ยุทธศาสตร์การพัฒนางานสาธารณสุขและส่งเสริมคุณภาพชีวิต

5.1 แผนงานงบกลาง

ที่	โครงการ	รายละเอียดของโครงการ/กิจกรรม	งบประมาณ	สถานที่ดำเนินการ	หน่วยงานที่รับผิดชอบ	พ.ศ.2564			พ.ศ.2565								
						ต.ค.	พ.ย.	ธ.ค.	ม.ค.	ก.พ.	มี.ค.	เม.ย.	พ.ค.	มิ.ย.	ก.ค.	ส.ค.	ก.ย.
1	โครงการสวัสดิการเบี้ยยังชีพผู้สูงอายุ	เพื่อพัฒนาคุณภาพชีวิตผู้สูงอายุ	8,260,800 กรมส่งเสริมฯ	เขต ทต.เทศบาล	สำนักปลัด	←											→
2	โครงการสวัสดิการเบี้ยยังชีพคนพิการ	เพื่อพัฒนาคุณภาพชีวิตคนพิการ	1,627,200 กรมส่งเสริมฯ	เขต ทต.เทศบาล	สำนักปลัด	←											→
3	โครงการสวัสดิการเบี้ยยังชีพผู้ป่วยเอดส์	เพื่อพัฒนาคุณภาพชีวิตผู้ป่วยเอดส์	90,000 กรมส่งเสริมฯ	เขต ทต.เทศบาล	สำนักปลัด	←											→

9,978,000

ก. ยุทธศาสตร์จังหวัด ที่ 3 การเสริมสร้างสังคมให้มีคุณภาพ คงอัตลักษณ์ทางวัฒนธรรม

ข. ยุทธศาสตร์การพัฒนา อปท. จังหวัดเชียงใหม่ ที่ 5 ยุทธศาสตร์การพัฒนาคุณภาพชีวิตของประชาชน

5. ยุทธศาสตร์การพัฒนาเทศบาลตำบลเชียงดาว ที่ 5. ยุทธศาสตร์การพัฒนางานสาธารณสุขและส่งเสริมคุณภาพชีวิต

5.2 แผนงานสาธารณสุข

ที่	โครงการ	รายละเอียดของโครงการ/กิจกรรม	งบประมาณ	สถานที่ดำเนินการ	หน่วยงานที่รับผิดชอบ	พ.ศ.2564			พ.ศ.2565								
						ต.ค.	พ.ย.	ธ.ค.	ม.ค.	ก.พ.	มี.ค.	เม.ย.	พ.ค.	มิ.ย.	ก.ค.	ส.ค.	ก.ย.
1	โครงการอบรมให้ความรู้ด้านส่งเสริมสุขภาพ	เพื่อพัฒนาคุณภาพของประชาชน	24,000	เขต ทต.เทศบาล	กองสาธารณสุข										↔		
2	โครงการอบรมด้านสาธารณสุข (สุขาภิบาลอาหาร)	เพื่อพัฒนาความรู้เกี่ยวกับสุขาภิบาลอาหาร แก่ผู้ประกอบการด้านอาหาร	12,000	เขต ทต.เทศบาล	กองสาธารณสุข				↔								

ที่	โครงการ	รายละเอียดของโครงการ/กิจกรรม	งบประมาณ	สถานที่ดำเนินการ	หน่วยงานที่รับผิดชอบ	พ.ศ.2564			พ.ศ.2565								
						ต.ค.	พ.ย.	ธ.ค.	ม.ค.	ก.พ.	มี.ค.	เม.ย.	พ.ค.	มิ.ย.	ก.ค.	ส.ค.	ก.ย.
3	โครงการป้องกันโรคติดต่อต่างๆ	เพื่อป้องกันโรคติดต่อที่จะเกิดขึ้นในเขตเทศบาล	12,000	เขต ทต.เทศบาล	กองสาธารณสุข							↔					
4	โครงการรณรงค์ป้องกันและควบคุมโรคไข้เลือดออก	เพื่อป้องกันและควบคุมโรคไข้เลือดออก	63,000	เขต ทต.เทศบาล	กองสาธารณสุข							←	—	—	—	—	→
5	โครงการป้องกันและควบคุมโรคพิษสุนัขบ้า	เพื่อป้องกันการระบาดของโรคพิษสุนัขบ้า	30,000	เขต ทต.เทศบาล	กองสาธารณสุข						↔						
6	โครงการรณรงค์ท้องถิ่นร่วมใจต้านภัยเอดส์	เพื่อป้องกันการแพร่ระบาดโรคเอดส์	3,000	เขต ทต.เทศบาล	กองสาธารณสุข			↔									
7	โครงการป้องกันการติดเชื้อ HIV ในกลุ่มเด็กและเยาวชน	เพื่อให้ความรู้แก่เด็กและเยาวชน ในการป้องกันการติดเชื้อ HIV	12,000	เขต ทต.เทศบาล	กองสาธารณสุข			↔									
8	โครงการให้ความรู้แก่ประชาชนเกี่ยวกับการจัดการน้ำเสียในบ้านเรือน	เพื่อพัฒนาคุณภาพของประชาชน	12,000	เขต ทต.เทศบาล	กองสาธารณสุข								↔				
9	อุดหนุนคณะกรรมการหมู่บ้านสำหรับการดำเนินงานตามแนวทางโครงการพระราชดำริด้านสาธารณสุข	เพื่ออุดหนุนและดำเนินการโครงการพระราชดำริด้านสาธารณสุข	100,000	เขต ทต.เทศบาล	กองสาธารณสุข					↔							

ก. ยุทธศาสตร์จังหวัด ที่ 3 การเสริมสร้างสังคมให้มีคุณภาพ คงอัตลักษณ์ทางวัฒนธรรม

ข. ยุทธศาสตร์การพัฒนา อปท. จังหวัดเชียงใหม่ ที่ 5 ยุทธศาสตร์การพัฒนาคุณภาพชีวิตของประชาชน

5. ยุทธศาสตร์การพัฒนาเทศบาลตำบลเชียงดาว ที่ 5. ยุทธศาสตร์การพัฒนางานสาธารณสุขและส่งเสริมคุณภาพชีวิต

5.3 แผนงานสังคมสงเคราะห์

ที่	โครงการ	รายละเอียดของโครงการ/กิจกรรม	งบประมาณ	สถานที่ดำเนินการ	หน่วยงานที่รับผิดชอบ	พ.ศ.2564			พ.ศ.2565								
						ต.ค.	พ.ย.	ธ.ค.	ม.ค.	ก.พ.	มี.ค.	เม.ย.	พ.ค.	มิ.ย.	ก.ค.	ส.ค.	ก.ย.
1	โครงการสงเคราะห์ผู้ด้อยโอกาสที่ประสบปัญหาทางสังคม	เพื่อช่วยเหลือผู้ด้อยโอกาสทางสังคมและผู้ที่ประสบปัญหาทางสังคม	20,000	เขต ทต.เทศบาล	สำนักปลัด	←	—	—	—	—	—	—	—	—	—	—	→
2	โครงการพัฒนาคุณภาพชีวิตผู้สูงอายุ	เพื่อส่งเสริมพัฒนาคุณภาพชีวิตผู้สูงอายุ	50,000	เขต ทต.เทศบาล	สำนักปลัด							↔					
3	โครงการพัฒนาคุณภาพชีวิตผู้พิการ	เพื่อส่งเสริมคุณภาพชีวิตคนพิการ	10,000	เขต ทต.เทศบาล	สำนักปลัด					↔							
4	โครงการวันสตรีสากล	เพื่อส่งเสริมบทบาทสตรีในชุมชน	20,000	เขต ทต.เทศบาล	สำนักปลัด						↔						
5	โครงการฝึกอบรมเพื่อพัฒนาคุณภาพชีวิตผู้สูงอายุ (โรงเรียนผู้สูงอายุ)	เพื่อส่งเสริมพัฒนาคุณภาพชีวิตผู้สูงอายุ	100,000	เขต ทต.เทศบาล	สำนักปลัด	←	—	—	—	—	—	—	—	—	—	—	→

ก. ยุทธศาสตร์จังหวัด ที่ 5 การเสริมสร้างความมั่นคงปลอดภัย และความสงบสุขของประชาชน

ข. ยุทธศาสตร์การพัฒนา อปท. จังหวัดเชียงใหม่ ที่ 6 ยุทธศาสตร์การป้องกัน บรรเทาสาธารณภัยและการรักษาความเป็นระเบียบเรียบร้อยในชุมชน

6. ยุทธศาสตร์การพัฒนาเทศบาลตำบลเชียงดาว ที่ 6. ยุทธศาสตร์การพัฒนาด้านการจัดระเบียบชุมชนและสังคม

6.1 แผนงานรักษาความสงบภายใน

ที่	โครงการ	รายละเอียดของโครงการ/กิจกรรม	งบประมาณ	สถานที่ดำเนินการ	หน่วยงานที่รับผิดชอบ	พ.ศ.2564			พ.ศ.2565								
						ต.ค.	พ.ย.	ธ.ค.	ม.ค.	ก.พ.	มี.ค.	เม.ย.	พ.ค.	มิ.ย.	ก.ค.	ส.ค.	ก.ย.
1	โครงการ Safety Zone	เพื่อความเป็นระเบียบเรียบร้อยของการจราจร	10,000	เขต ทต.เทศบาล	สำนักปลัด		←	—	—	—	—	—	—	→			
2	โครงการป้องกันและลดอุบัติเหตุทางถนนช่วงเทศกาลสำคัญ	เพื่อลดอุบัติเหตุช่วงเทศกาลสำคัญต่าง ๆ	30,000	เขต ทต.เทศบาล	สำนักปลัด			←	—	—	—	→					
3	โครงการฝึกอบรมการป้องกันภัยและบรรเทาสาธารณภัย	เพื่อเตรียมความพร้อมในการป้องกันภัยต่าง ๆ	50,000	เขต ทต.เทศบาล	สำนักปลัด									←	—	→	
4	โครงการป้องกันและควบคุมไฟป่า	เพื่อลดปัญหาหมอกควันในช่วงฤดูแล้ง	10,000	เขต ทต.เทศบาล	สำนักปลัด	←	—	—	—	—	—	—	→				
5	โครงการซักซ้อมแผนป้องกันภัย	เพื่อเตรียมความพร้อมในการป้องกันภัยต่าง ๆ	10,000	เขต ทต.เทศบาล	สำนักปลัด				←	—	→						
6	โครงการบูรณาการฝึกอบรมชุดปฏิบัติการจิตอาสาภัยพิบัติประจำองค์กรปกครองส่วนท้องถิ่น	เพื่อเตรียมความพร้อมในการป้องกันภัยต่าง ๆ	60,000	เขต ทต.เทศบาล	สำนักปลัด				←	—	→						
7	โครงการป้องกันและบรรเทาสาธารณภัย (ภัยแล้ง)		30,000	เขต ทต.เทศบาล	สำนักปลัด					←	—	→					

ก. ยุทธศาสตร์จังหวัด ที 5 การเสริมสร้างความมั่นคงปลอดภัย และความสงบสุขของประชาชน

ข. ยุทธศาสตร์การพัฒนา อปท. จังหวัดเชียงใหม่ ที่ 6 ยุทธศาสตร์การป้องกัน บรรเทาสาธารณภัยและการรักษาความเป็นระเบียบเรียบร้อยในชุมชน

6. ยุทธศาสตร์การพัฒนาเทศบาลตำบลเชียงดาว ที่ 6. ยุทธศาสตร์การพัฒนาด้านการจัดระเบียบชุมชนและสังคม

6.2 แผนงานสร้างความเข็มแข็งของชุมชน

ที่	โครงการ	รายละเอียดของโครงการ/กิจกรรม	งบประมาณ	สถานที่ดำเนินการ	หน่วยงานที่รับผิดชอบ	พ.ศ.2564			พ.ศ.2565								
						ต.ค.	พ.ย.	ธ.ค.	ม.ค.	ก.พ.	มี.ค.	เม.ย.	พ.ค.	มิ.ย.	ก.ค.	ส.ค.	ก.ย.
1	โครงการป้องกันและแก้ไขปัญหายาเสพติด	เพื่อป้องกันและแก้ไขปัญหายาเสพติด	8,000	เขต ทต.เทศบาล	สำนักปลัด	←											→

ก. ยุทธศาสตร์จังหวัด ที 6 การพัฒนาระบบบริหารจัดการภาครัฐและการให้บริการประชาชนตามหลักธรรมภิบาล

ข. ยุทธศาสตร์การพัฒนา อปท. จังหวัดเชียงใหม่ ที่ 7 ยุทธศาสตร์การบริหารจัดการบ้านเมืองที่ดี

7. ยุทธศาสตร์การพัฒนาเทศบาลตำบลเชียงดาว ที่ 7.ยุทธศาสตร์การพัฒนาด้านบริหารจัดการบ้านเมืองที่ดี

7.1 แผนงานงบกลาง

ที่	โครงการ	รายละเอียดของโครงการ/กิจกรรม	งบประมาณ	สถานที่ดำเนินการ	หน่วยงานที่รับผิดชอบ	พ.ศ.2564			พ.ศ.2565								
						ต.ค.	พ.ย.	ธ.ค.	ม.ค.	ก.พ.	มี.ค.	เม.ย.	พ.ค.	มิ.ย.	ก.ค.	ส.ค.	ก.ย.
1	โครงการเงินสำรองจ่าย	เพื่อใช้จ่ายกรณีฉุกเฉินหรือที่ไม่ได้คาดการณ์ไว้	400,000	สนง.ทต.เชียงดาว	สำนักปลัด	←											→
2	ค่าชำระหนี้เงินกู้	เพื่อใช้ชำระหนี้ตามกฎหมาย	476,400	สนง.ทต.เชียงดาว	กองคลัง											↔	
3	ค่าชำระดอกเบี้ย	เพื่อจ่ายชำระดอกเบี้ยตามกฎหมาย	9,100	สนง.ทต.เชียงดาว	กองคลัง											↔	
4	เงินบำเหน็จลูกจ้างประจำ	จ่ายเป็นเงินบำนาญแก่บุคลากรเทศบาลฯ ที่เกษียณอายุราชการ	177,240	สนง.ทต.เชียงดาว	กองคลัง	←											→
5	โครงการเงินสบทบกองทุนประกันสังคม	เพื่อสบทบกองทุนประกันสังคม	185,520	สนง.ทตเชียงดาว	กองคลัง	←											→

ที่	โครงการ	รายละเอียดของโครงการ/กิจกรรม	งบประมาณ	สถานที่ดำเนินการ	หน่วยงานที่รับผิดชอบ	พ.ศ.2564			พ.ศ.2565								
						ต.ค.	พ.ย.	ธ.ค.	ม.ค.	ก.พ.	มี.ค.	เม.ย.	พ.ค.	มิ.ย.	ก.ค.	ส.ค.	ก.ย.
6	เงินสมทบกองทุนบำเหน็จบำนาญข้าราชการส่วนท้องถิ่น	เพื่อจ่ายสบทบเข้ากองทุนบำเหน็จบำนาญข้าราชการส่วนท้องถิ่น	870,000	สนง.ทต.เชียงดาว	กองคลัง	←											→
7	เงินช่วยเหลือพิเศษผู้รับบำนาญ	เพื่อจ่ายช่วยเหลือพิเศษผู้รับบำนาญ	11,660	สนง.ทตเชียงดาว	กองคลัง	←											→
8	กองทุนเงินทดแทน	เพื่อจ่ายเป็นเงินสมทบกองทุนเงินทดแทน	9,000	สนง.ทตเชียงดาว	กองคลัง			↔	→								
9	ค่าใช้จ่ายในการจัดการจราจรโดยพิจารณาจ่ายจากเงินค่าปรับตามกฎหมายจราจรทางบก	เพื่อจ่ายเป็นเงินค่าใช้จ่ายในการจัดการจราจร	12,000	สนง.ทต.เชียงดาว	กองคลัง												↔
10	ค่าบำรุงสันนิบาตเทศบาลแห่งประเทศไทยตามข้อบังคับสมาคม ส.ท.ท.	เพื่อจ่ายเป็นเงินค่าบำรุงสันนิบาตเทศบาล	44,300	สนง.ทต.เชียงดาว	กองคลัง			↔									
11	เงินสมทบกองทุนหลักประกันสุขภาพเทศบาลตำบลเชียงดาว	เพื่อจ่ายเป็นเงินสมทบกองทุนหลักประกันสุขภาพเทศบาล	113,450	สนง.ทต.เชียงดาว	กองคลัง	←		→									

ก. ยุทธศาสตร์จังหวัด ที่ 6 การพัฒนาระบบบริหารจัดการภาครัฐและการให้บริการประชาชนตามหลักธรรมภิบาล

ข. ยุทธศาสตร์การพัฒนา อปท. จังหวัดเชียงใหม่ ที่ 7 ยุทธศาสตร์การบริหารจัดการบ้านเมืองที่ดี

7. ยุทธศาสตร์การพัฒนาเทศบาลตำบลเชียงดาว ที่ 7.ยุทธศาสตร์การพัฒนาด้านบริหารจัดการบ้านเมืองที่ดี

7.2 แผนงานบริหารงานทั่วไป

ที่	โครงการ	รายละเอียดของโครงการ/กิจกรรม	งบประมาณ	สถานที่ดำเนินการ	หน่วยงานที่รับผิดชอบ	พ.ศ.2564			พ.ศ.2565								
						ต.ค.	พ.ย.	ธ.ค.	ม.ค.	ก.พ.	มี.ค.	เม.ย.	พ.ค.	มิ.ย.	ก.ค.	ส.ค.	ก.ย.
1	โครงการเงินเดือนค่าตอบแทนผู้บริหารและผู้ช่วยผู้บริหาร	เพื่อจ่ายค่าตอบแทนแก่ผู้บริหารเทศบาลและผู้ช่วยผู้บริหาร/ประจำตำแหน่ง/ตอบแทนพิเศษ	1,293,120	สนง.ทต.เชียงดาว	สำนักปลัด	←											→
2	โครงการค่าตอบแทนสมาชิกสภาเทศบาล	เพื่อจ่ายค่าตอบแทนแก่สมาชิกสภาเทศบาล	1,555,200	สนง.ทต.เชียงดาว	สำนักปลัด	←											→
3	โครงการเงินเดือนพนักงานเทศบาล	เพื่อจ่ายเงินเดือนให้แก่พนักงานเทศบาล	4,807,430	สนง.ทต.เชียงดาว	สำนักปลัด/กองคลัง	←											→
4	โครงการเงินประจำตำแหน่งพนักงานเทศบาล	เพื่อจ่ายเงินประจำตำแหน่งพนักงานเทศบาล	205,200	สนง.ทต.เชียงดาว	สำนักปลัด/กองคลัง	←											→
5	โครงการเงินเพิ่มๆ ประจำตำแหน่งพนักงานเทศบาล	เพื่อจ่ายเงินเพิ่มต่างๆ ประจำตำแหน่งพนักงานเทศบาล	151,200	สนง.ทต.เชียงดาว	สำนักปลัด/กองคลัง	←											→
6	โครงการค่าตอบแทนพนักงานจ้าง	เพื่อจ่ายค่าตอบแทนพนักงานจ้างเทศบาลตำบลเชียงดาว	967,000	สนง.ทต.เชียงดาว	สำนักปลัด/กองคลัง	←											→
7	โครงการเงินเพิ่มต่างๆ ของพนักงานจ้าง	เพื่อจ่ายค่าครองชีพชั่วคราวแก่พนักงานเทศบาล	48,000	สนง.ทต.เชียงดาว	สำนักปลัด/กองคลัง	←											→
8	โครงการค่าเบี้ยประชุม	เพื่อจ่ายค่าตอบแทนคณะกรรมการชุดต่างๆที่ได้รับการแต่งตั้ง	15,000	สนง.ทต.เชียงดาว	สำนักปลัด	←											→
9	โครงการค่าตอบแทนปฏิบัติงานนอกเวลาราชการ	เพื่อจ่ายค่าตอบแทนการปฏิบัติงานนอกเวลาราชการ	40,000	สนง.ทต.เชียงดาว	สำนักปลัด/กองคลัง	←											→

ที่	โครงการ	รายละเอียดของโครงการ/กิจกรรม	งบประมาณ	สถานที่ดำเนินการ	หน่วยงานที่รับผิดชอบ	พ.ศ.2564			พ.ศ.2565								
						ต.ค.	พ.ย.	ธ.ค.	ม.ค.	ก.พ.	มี.ค.	เม.ย.	พ.ค.	มิ.ย.	ก.ค.	ส.ค.	ก.ย.
10	โครงการค่าเช่าบ้าน	เพื่อจ่ายค่าเช่าบ้านตามสิทธิ	521,000	สนง.ทต.เชียงดาว	สำนักปลัด/กองคลัง	←	—	—	—	—	—	—	—	—	—	—	→
11	โครงการเงินช่วยเหลือการศึกษาบุตร	เพื่อจ่ายเงินช่วยเหลือการศึกษาบุตรตามสิทธิ	39,400	สนง.ทต.เชียงดาว	สำนักปลัด	←	—	—	—	—	—	—	—	—	—	—	→
12	โครงการจ้างเหมาบริการทั่วไป	เพื่อเพิ่มประสิทธิภาพการปฏิบัติงานของเทศบาลฯ	1,751,000	สนง.ทต.เชียงดาว	สำนักปลัด/กองคลัง	←	—	—	—	—	—	—	—	—	—	—	→
13	โครงการจ่ายเกี่ยวกับการรับรองและพิธีการและประชุมสภาเทศบาล	จ่ายเกี่ยวกับการรับรองต่างๆ และรับรองประชุมสมาชิกสภาเทศบาล	45,000	สนง.ทต.เชียงดาว	สำนักปลัด/กองคลัง	←	—	—	—	—	—	—	—	—	—	—	→
14	โครงการค่าใช้จ่ายเดินทางไปราชการ	เพื่อสนับสนุนการปฏิบัติงานและเพิ่มประสิทธิภาพงานของเทศบาล	220,000	สนง.ทต.เชียงดาว	สำนักปลัด/กองคลัง	←	—	—	—	—	—	—	—	—	—	—	→
15	โครงการฝึกอบรมให้ความรู้เรื่องการมีส่วนร่วมของประชาชนในการพัฒนาท้องถิ่น ตามแนวทางประชาธิปไตย	เพื่อรับฟังความคิดเห็นข้อเสนอแนะในการพัฒนาของประชาชน	10,000	สนง.ทต.เชียงดาว	สำนักปลัด										↔		
16	โครงการอบรมพัฒนาประสิทธิภาพบุคลากร	พัฒนาประสิทธิภาพการปฏิบัติงานของบุคลากรเทศบาลฯ	20,000	สนง.ทต.เชียงดาว	สำนักปลัด		←	—	→								
17	โครงการส่งเสริมคุณธรรมจริยธรรมท้องถิ่น	เพื่อใช้จ่ายเป็นค่าดำเนินโครงการฯ	10,000	สนง.ทต.เชียงดาว	สำนักปลัด							↔					
18	โครงการจัดงานวันท้องถิ่นไทย	เพื่อใช้จ่ายการจัดงานวันท้องถิ่นไทย	10,000	สนง.ทต.เชียงดาว	สำนักปลัด						↔						
19	โครงการจัดงานวันเทศบาล	เพื่อใช้จ่ายการจัดงานวันเทศบาล	10,000	สนง.ทต.เชียงดาว	สำนักปลัด							↔					
20	ค่าพวงมาลัย ช่อดอกไม้ กระเช้าดอกไม้และพวงมาลา	เพื่อใช้จ่าย จัดหาพวงมาลัย ช่อดอกไม้ กระเช้าดอกไม้ และพวงมาลา	20,000	สนง.ทต.เชียงดาว	กองคลัง	←	—	—	—	—	—	—	—	—	—	—	→

ที่	โครงการ	รายละเอียดของโครงการ/กิจกรรม	งบประมาณ	สถานที่ดำเนินการ	หน่วยงานที่รับผิดชอบ	พ.ศ.2564			พ.ศ.2565								
						ต.ค.	พ.ย.	ธ.ค.	ม.ค.	ก.พ.	มี.ค.	เม.ย.	พ.ค.	มิ.ย.	ก.ค.	ส.ค.	ก.ย.
21	โครงการอุดหนุน เทศบาลตำบลแม่นะ โครงการศูนย์ปฏิบัติการร่วมในการช่วยเหลือประชาชนประจำอำเภอเชียงดาว	เพื่ออุดหนุนเป็นค่าใช้จ่ายศูนย์ปฏิบัติการร่วมในการช่วยเหลือประชาชนประจำอำเภอเชียงดาว	40,000	อ.เชียงดาว	สำนักปลัด		↔										
22	โครงการท้องถิ่นสีขาวต่อต้านการทุจริต	เพื่อให้การบริหารงานภาครัฐโปร่งใส	10,000	สนง.ทต.เชียงดาว	สำนักปลัด			↔									
23	โครงการจัดกิจกรรมเฉลิมพระเกียรติ	เพื่อจัดกิจกรรมเกี่ยกับสถาบันพระมหากษัตริย์	45,000	สนง.ทต.เชียงดาว	สำนักปลัด		←	—	—	—	—	—	—	—	—	→	
24	โครงการค่าตอบแทนเป็นกรณีพิเศษ	เพื่อจ่ายเป็นค่าตอบแทนเป็นกรณีพิเศษ	100,000	สนง.ทต.เชียงดาว	สำนักปลัด												↔
25	โครงการค่าตอบแทนคณะกรรมการจัดซื้อจัดจ้าง	เพื่อจ่ายค่าตอบแทนคณะกรรมการจัดซื้อจัดจ้าง	80,000	สนง.ทต.เชียงดาว	กองคลัง												↔
27	โครงการค่าตอบแทนคณะกรรมการประเมินผลงาน	เพื่อจ่ายค่าตอบแทนคณะกรรมการประเมินผลงาน (ประเมินโบนัส)	30,000	สนง.ทต.เชียงดาว	สำนักปลัด	←	—	—	—	—	—	—	—	—	—	—	→
28	โครงการจ่ายค่าสินไหมทดแทน	เพื่อจ่ายเป็นค่าสนไหมทดแทนกรณีมีเหตุฯ	15,000	สนง.ทต.เชียงดาว	สำนักปลัด	←	—	—	—	—	—	—	—	—	—	—	→
29	โครงการจัดหาวัสดุโฆษณาและเผยแพร่	เพื่อจัดหาวัสดุโฆษณาและเผยแพร่	5,000	สนง.ทต.เชียงดาว	สำนักปลัด	←	—	—	—	—	—	—	—	—	—	—	→
30	โครงการจัดหาวัสดุสำนักงาน	เพื่อให้มีวัสดุสำนักงานใช้ในการปฏิบัติงาน	210,000	สนง.ทต.เชียงดาว	สำนักปลัด/ กองคลัง				↔				↔			↔	
31	โครงการจัดหาวัสดุคอมพิวเตอร์	เพื่อให้มีวัสดุคอมพิวเตอร์ใช้ในการปฏิบัติงาน	50,000	สนง.ทต.เชียงดาว	สำนักปลัด/ กองคลัง				↔				↔			↔	
32	โครงการจัดหาวัสดุเชื้อเพลิงและหล่อลื่น	เพื่อให้มีวัสดุเชื้อเพลิงและหล่อลื่นใช้ในการปฏิบัติงาน	90,000	สนง.ทต.เชียงดาว	สำนักปลัด/ กองคลัง	←	—	—	—	—	—	—	—	—	—	—	→
33	โครงการจัดหาวัสดุไฟฟ้าและวิทยุ	เพื่อให้มีวัสดุไฟฟ้าและวิทยุใช้ในการปฏิบัติงาน	15,000	สนง.ทต.เชียงดาว	สำนักปลัด/					←	→						
34	โครงการจัดหาวัสดุยานพาหนะและขนส่ง	เพื่อให้มีวัสดุยานพาหนะและขนส่งใช้ในการปฏิบัติงาน	25,000	สนง.ทต.เชียงดาว	สำนักปลัด/	←	—	—	—	—	—	—	—	—	—	—	→

ที่	โครงการ	รายละเอียดของโครงการ/กิจกรรม	งบประมาณ	สถานที่ดำเนินการ	หน่วยงานที่รับผิดชอบ	พ.ศ.2564			พ.ศ.2565								
						ต.ค.	พ.ย.	ธ.ค.	ม.ค.	ก.พ.	มี.ค.	เม.ย.	พ.ค.	มิ.ย.	ก.ค.	ส.ค.	ก.ย.
35	โครงการจัดหาวัสดุงานบ้านและงานครัว	เพื่อให้มีวัสดุงานบ้านงานครัวในการปฏิบัติงาน	40,000	สนง.ทต.เชียงดาว	สำนักปลัด/กองคลัง				↔				↔			↔	
36	โครงการจัดหาครุภัณฑ์คอมพิวเตอร์	ให้มีครุภัณฑ์คอมพิวเตอร์ใช้ในการปฏิบัติงาน	76,600	สนง.ทต.เชียงดาว	กองคลัง			↔									
37	โครงการจัดการเลือกตั้ง	เตรียมความพร้อมในการจัดการเลือกตั้ง	10,000	สนง.ทต.เชียงดาว	สำนักปลัด		←	—	—	—	—	—	—	—	—	—	→
38	ค่าสาธารณูปโภคสาธารณูปการ	ใช้จ่ายค่าน้ำ ค่าไฟฟ้า ค่าโทรศัพท์ ค่าไปรษณีย์ ค่าบริการสื่อสารและโทรคมนาคม	615,000	สนง.ทต.เชียงดาว	สำนักปลัด	←	—	—	—	—	—	—	—	—	—	—	→
39	ค่าบำรุงรักษาและซ่อมแซม	เพื่อจ่ายเป็นค่าบำรุงรักษาครุภัณฑ์	30,000	สนง.ทต.เชียงดาว	สำนักปลัด/กองคลัง	←	—	—	—	—	—	—	—	—	—	—	→
40	โครงการจัดหาครุภัณฑ์สำนักงาน	เพื่อให้มีครุภัณฑ์สำนักงานใช้ในการปฏิบัติงาน	95,800	สนง.ทต.เชียงดาว	สำนักปลัด/กองคลัง								↔				
41	โครงการจัดหาครุภัณฑ์โฆษณาและเผยแพร่	เพื่อให้มีครุภัณฑ์โฆษณาและเผยแพร่ใช้ในการปฏิบัติงาน	55,800	สนง.ทต.เชียงดาว	สำนักปลัด										←	—	→

ก. ยุทธศาสตร์จังหวัด ที่ 6 การพัฒนาระบบบริหารจัดการภาครัฐและการให้บริการประชาชนตามหลักธรรมภิบาล

ข. ยุทธศาสตร์การพัฒนา อปท. จังหวัดเชียงใหม่ ที่ 7 ยุทธศาสตร์การบริหารจัดการบ้านเมืองที่ดี

7. ยุทธศาสตร์การพัฒนาเทศบาลตำบลเชียงดาว ที่ 7.ยุทธศาสตร์การพัฒนาด้านบริหารจัดการบ้านเมืองที่ดี

7.3 แผนงานรักษาความสงบภายใน

ที่	โครงการ	รายละเอียดของโครงการ/กิจกรรม	งบประมาณ	สถานที่ดำเนินการ	หน่วยงานที่รับผิดชอบ	พ.ศ.2564			พ.ศ.2565								
						ต.ค.	พ.ย.	ธ.ค.	ม.ค.	ก.พ.	มี.ค.	เม.ย.	พ.ค.	มิ.ย.	ก.ค.	ส.ค.	ก.ย.
1	โครงการเงินเดือนพนักงานเทศบาล	เพื่อจ่ายเงินเดือนให้แก่พนักงานเทศบาล	185,340	สนง.ทต.เชียงดาว	สำนักปลัด	←	—	—	—	—	—	—	—	—	—	—	→
2	โครงการเพิ่มต่างๆ พนักงานเทศบาล	เพื่อจ่ายค่าครองชีพชั่วคราว แก่พนักงานเทศบาล	19,020	สนง.ทต.เชียงดาว	สำนักปลัด	←	—	—	—	—	—	—	—	—	—	—	→
3	โครงการเงินเดือนลูกจ้างประจำ	เพื่อจ่ายเงินเดือนลูกจ้างประจำ	292,300	สนง.ทต.เชียงดาว	สำนักปลัด	←	—	—	—	—	—	—	—	—	—	—	→
4	โครงการค่าตอบแทนพนักงานจ้าง	จ่ายเป็นค่าเงินเดือนพนักงานจ้าง	363,030	สนง.ทต.เชียงดาว	สำนักปลัด	←	—	—	—	—	—	—	—	—	—	—	→
5	โครงการเงินเพิ่มต่างๆ ของพนักงานจ้าง	เพื่อจ่ายค่าครองชีพแก่พนักงานจ้างเทศบาล	47,160	สนง.ทต.เชียงดาว	สำนักปลัด	←	—	—	—	—	—	—	—	—	—	—	→
6	โครงการค่าใช้จ่ายเดินทางไปราชการ	เพื่อสนับสนุนการปฏิบัติงาน และเพิ่มประสิทธิภาพงานของเทศบาล	20,000	สนง.ทต.เชียงดาว	สำนักปลัด	←	—	—	—	—	—	—	—	—	—	—	→
7	โครงการบำรุง รักษา ซ่อมแซม	เพื่อให้มีครุภัณฑ์พร้อมในการใช้งานเสมอ	45,000	สนง.ทต.เชียงดาว	สำนักปลัด			←	—	—	—	—	—	—	—	—	→
8	โครงการจ้างเหมาบริการทั่วไป	เพิ่มประสิทธิภาพการปฏิบัติงานของเทศบาล	834,480	สนง.ทต.เชียงดาว	สำนักปลัด	←	—	—	—	—	—	—	—	—	—	—	→
9	โครงการจัดหาวัสดุไฟฟ้าและวิทยุ	เพื่อให้มีวัสดุไฟฟ้าและวิทยุใช้ในการปฏิบัติงาน	10,000	สนง.ทต.เชียงดาว	สำนักปลัด			↔				↔				↔	
10	โครงการจัดหาวัสดุงานบ้านและงานครัว	เพื่อให้มีวัสดุงานบ้านงานครัวใช้ปฏิบัติงาน	10,000	สนง.ทต.เชียงดาว	สำนักปลัด				↔								
11	โครงการจัดหาวัสดุยานพาหนะและขนส่ง	เพื่อให้มีวัสดุยานพาหนะและขนส่งใช้ปฏิบัติงาน	30,000	สนง.ทต.เชียงดาว	สำนักปลัด	←	—	—	—	—	—	—	—	—	—	—	→
12	โครงการจัดหาวัสดุเชื้อเพลิงและหล่อลื่น	เพื่อให้มีวัสดุเชื้อเพลิงและหล่อลื่นใช้ปฏิบัติงาน	70,000	สนง.ทต.เชียงดาว	สำนักปลัด	←	—	—	—	—	—	—	—	—	—	—	→
13	โครงการจัดหาวัสดุเครื่องดับเพลิง	เพื่อให้มีวัสดุเครื่องดับเพลิงใช้ปฏิบัติงาน	60,000	สนง.ทต.เชียงดาว	สำนักปลัด				↔								
14	เงินช่วยเหลือการศึกษาบุตร	จ่ายเป็นค่าช่วยเหลือการศึกษาบุตรพนักงานฯ	4,800	สนง.ทต.เชียงดาว	สำนักปลัด	←	—	—	—	—	—	—	—	—	—	—	→

ที่	โครงการ	รายละเอียดของโครงการ/กิจกรรม	งบประมาณ	สถานที่ดำเนินการ	หน่วยงานที่รับผิดชอบ	พ.ศ.2564			พ.ศ.2565								
						ต.ค.	พ.ย.	ธ.ค.	ม.ค.	ก.พ.	มี.ค.	เม.ย.	พ.ค.	มิ.ย.	ก.ค.	ส.ค.	ก.ย.
15	ค่าเช่าบ้าน	เพื่อจ่ายค่าเช่าบ้านตามสิทธิ	3,600	สนง.ทต.เชียงดาว	สำนักปลัด												
16	วัสดุเครื่องแต่งกาย	เพื่อจัดหาวัสดุเครื่องแต่งการใช้ปฏิบัติหน้าที่	10,000	สนง.ทต.เชียงดาว	สำนักปลัด												
17	วัสดุวิทยาศาสตร์และการแพทย์	เพื่อให้มีวัสดุวิทยาศาสตร์หรือการแพทย์ใช้ในการปฏิบัติงาน	10,000	สนง.ทต.เชียงดาว	สำนักปลัด												

ก. ยุทธศาสตร์จังหวัด ที่ 6 การพัฒนาระบบบริหารจัดการภาครัฐและการให้บริการประชาชนตามหลักธรรมภิบาล

ข. ยุทธศาสตร์การพัฒนา อปท. จังหวัดเชียงใหม่ ที่ 7 ยุทธศาสตร์การบริหารจัดการบ้านเมืองที่ดี

7. ยุทธศาสตร์การพัฒนาเทศบาลตำบลเชียงดาว ที่ 7.ยุทธศาสตร์การพัฒนาด้านบริหารจัดการบ้านเมืองที่ดี

7.4 แผนงานการศึกษา

ที่	โครงการ	รายละเอียดของโครงการ/กิจกรรม	งบประมาณ	สถานที่ดำเนินการ	หน่วยงานที่รับผิดชอบ	พ.ศ.2564			พ.ศ.2565								
						ต.ค.	พ.ย.	ธ.ค.	ม.ค.	ก.พ.	มี.ค.	เม.ย.	พ.ค.	มิ.ย.	ก.ค.	ส.ค.	ก.ย.
1	โครงการเงินเดือนพนักงานเทศบาล	เพื่อจ่ายเงินเดือนให้แก่พนักงานเทศบาลครู ศพด. ทต.เชียงดาว	1,152,640	สำนักงานฯ/ศพด.ทต.เชียงดาว	กองการศึกษา ศพด.												
2	โครงการเงินประจำตำแหน่งพนักงานเทศบาลค่าวิทยฐานะ	เพื่อจ่ายเงินประจำตำแหน่งพนักงานเทศบาลค่าวิทยฐานะครู ศพด. ทต.เชียงดาว	84,000	สำนักงานฯ/ศพด.ทต.เชียงดาว	กองการศึกษา ศพด.												
3	โครงการค่าตอบแทนพนักงานจ้าง	เพื่อจ่ายค่าตอบแทนพนักงานจ้าง	1,044,150	สำนักงานฯ/ศพด.ทต.เชียงดาว	กองการศึกษา ศพด.												
4	โครงการเพิ่มต่างๆ ของพนักงานจ้าง	เพื่อจ่ายค่าครองชีพชั่วคราวแก่พนักงานจ้าง	121,200	สำนักงานฯ/ศพด.ทต.เชียงดาว	กองการศึกษา ศพด.												

ที่	โครงการ	รายละเอียดของโครงการ/กิจกรรม	งบประมาณ	สถานที่ดำเนินการ	หน่วยงานที่รับผิดชอบ	พ.ศ.2564			พ.ศ.2565								
						ต.ค.	พ.ย.	ธ.ค.	ม.ค.	ก.พ.	มี.ค.	เม.ย.	พ.ค.	มิ.ย.	ก.ค.	ส.ค.	ก.ย.
5	โครงการเงินช่วยเหลือการศึกษาบุตร	จ่ายเป็นค่าช่วยเหลือการศึกษาบุตรพนังงานฯ ครู ศพด. ทต.เชียงดาว	14,400	สำนักงานฯ/ ศพด.ทต.เชียงดาว	กองการศึกษา ศพด.	←											→
6	โครงการค่าตอบแทนปฏิบัติงานนอกเวลาราชการ	เพื่อจ่ายค่าตอบแทนการปฏิบัติงานนอกเวลาราชการ	5,000	สนง.ทต.เชียงดาว	กองการศึกษา	←											→
7	โครงการสนับสนุนค่าใช้จ่ายการบริหารสถานศึกษา	จ่ายค่าบริหารการศึกษาศูนย์พัฒนาเด็กเล็ก ศพด.ทต.เชียงดาว/ศพด.วัดศรีทรายมูล	2,270,300	ศพด.ทต.เชียงดาว/ ศพด.วัดศรีทรายมูล	กองการศึกษา	←											→
8	โครงการค่าเช่าบ้าน	เพื่อจ่ายค่าเช่าบ้านตามสิทธิ	72,000	สำนักงานฯ	กองการศึกษา	←											→
9	โครงการจ้างเหมาบริการทั่วไป	เพื่อเพิ่มประสิทธิภาพการปฏิบัติงานของเทศบาล	486,000	สำนักงานฯ/ ศพด.ทต.เชียงดาว	กองการศึกษา ศพด.	←											→
10	โครงการค่าใช้จ่ายเดินทางไปราชการ	เพื่อสนับสนุนการปฏิบัติงาน และเพิ่มประสิทธิภาพงานของเทศบาล	70,000	สำนักงานฯ/ ศพด.ทต.เชียงดาว	กองการศึกษา ศพด.	←											→
11	โครงการบำรุง รักษา ซ่อมแซม	เพื่อให้มีครุภัณฑ์พร้อมในการใช้งานเสมอ	20,000	สำนักงานฯ/ ศพด.ทต.เชียงดาว	กองการศึกษา ศพด.	←											→
12	โครงการจัดหาวัสดุสำนักงาน	เพื่อให้มีวัสดุสำนักงานใช้ในการปฏิบัติงาน	56,000	สำนักงานฯ/ ศพด.ทต.เชียงดาว	กองการศึกษา ศพด.			↔				↔				↔	
13	โครงการจัดหาวัสดุเชื้อเพลิงและหล่อลื่น	เพื่อให้มีวัสดุเชื้อเพลิงและหล่อลื่นใช้ปฏิบัติงาน	9,000	สำนักงานฯ	กองการศึกษา	←											→
14	โครงการจัดหาวัสดุคอมพิวเตอร์	เพื่อให้มีวัสดุคอมพิวเตอร์ใช้ในการปฏิบัติงาน	15,000	สำนักงานฯ/ ศพด.ทต.เชียงดาว	กองการศึกษา ศพด.			↔				↔				↔	
15	โครงการค่าใช้จ่ายสาธารณูปโภค	เพื่อใช้จ่ายค่าสาธารณูปโภคสาธารณูปการของเทศบาลและ ศพด.ทต.เชียงดาว	50,000	สำนักงานฯ/ ศพด.ทต.เชียงดาว	กองการศึกษา ศพด.	←											→
16	ค่าจัดซื้อวัสดุงานบ้านงานครัว	จัดหาวัสดุงานบ้านงานครัวใน ศพด.เทศบาลฯ	12,000	ศพด.ทต.เชียงดาว	กองการศึกษา			↔				↔				↔	

ที่	โครงการ	รายละเอียดของโครงการ/กิจกรรม	งบประมาณ	สถานที่ดำเนินการ	หน่วยงานที่รับผิดชอบ	พ.ศ.2564			พ.ศ.2565								
						ต.ค.	พ.ย.	ธ.ค.	ม.ค.	ก.พ.	มี.ค.	เม.ย.	พ.ค.	มิ.ย.	ก.ค.	ส.ค.	ก.ย.
17	โครงการจัดหาวัสดุวิทยาศาสตร์หรือการแพทย์	จัดหาวิทยาศาสตร์หรือการแพทย์ ศพด.เทศบาลฯ	5,000	ศพด.ทต.เชียงดาว	กองการศึกษา				↔								
18	โครงการจัดหาวัสดุการเกษตร	จัดหาวัสดุการเกษตรใช้ในการปฏิบัติงาน	5,000	สำนักงานฯ/ ศพด.ทต.เชียงดาว	กองการศึกษา ศพด.							←	→				

ก. ยุทธศาสตร์จังหวัด ที่ 6 การพัฒนาระบบบริหารจัดการภาครัฐและการให้บริการประชาชนตามหลักธรรมภิบาล

ข. ยุทธศาสตร์การพัฒนา อปท. จังหวัดเชียงใหม่ ที่ 7 ยุทธศาสตร์การบริหารจัดการบ้านเมืองที่ดี

7. ยุทธศาสตร์การพัฒนาเทศบาลตำบลเชียงดาว ที่ 7.ยุทธศาสตร์การพัฒนาด้านบริหารจัดการบ้านเมืองที่ดี

7.5 แผนงานสาธารณสุข

ที่	โครงการ	รายละเอียดของโครงการ/กิจกรรม	งบประมาณ	สถานที่ดำเนินการ	หน่วยงานที่รับผิดชอบ	พ.ศ.2564			พ.ศ.2565								
						ต.ค.	พ.ย.	ธ.ค.	ม.ค.	ก.พ.	มี.ค.	เม.ย.	พ.ค.	มิ.ย.	ก.ค.	ส.ค.	ก.ย.
1	โครงการเงินเดือนพนักงานเทศบาล	เพื่อจ่ายเงินเดือนให้แก่พนักงานเทศบาล	942,240	สนง.ทต.เชียงดาว	กองสาธารณสุข	←	—	—	—	—	—	—	—	—	—	—	→
2	โครงการเงินประจำตำแหน่งพนักงานเทศบาล	เพื่อจ่ายเงินประจำตำแหน่งพนักงานเทศบาล	67,200	สนง.ทต.เชียงดาว	กองสาธารณสุข	←	—	—	—	—	—	—	—	—	—	—	→
3	โครงการเงินเพิ่มต่างๆ ประจำตำแหน่งพนักงานเทศบาล	เพื่อจ่ายเงินเพิ่มต่างๆ ประจำตำแหน่งพนักงานเทศบาล	67,200	สนง.ทต.เชียงดาว	กองสาธารณสุข	←	—	—	—	—	—	—	—	—	—	—	→
4	โครงการค่าตอบแทนปฏิบัติงานนอกเวลาราชการ	เพื่อจ่ายค่าตอบแทนการปฏิบัติงานนอกเวลา	5,000	สนง.ทต.เชียงดาว	กองสาธารณสุข	←	—	—	—	—	—	—	—	—	—	—	→
5	โครงการค่าเช่าบ้าน	เพื่อจ่ายค่าเช่าบ้านตามสิทธิ	116,400	สนง.ทต.เชียงดาว	กองสาธารณสุข	←	—	—	—	—	—	—	—	—	—	—	→
6	โครงการเงินช่วยเหลือการศึกษาบุตร	จ่ายเป็นค่าช่วยเหลือการศึกษาบุตรพนักงานฯ	5,000	สนง.ทต.เชียงดาว	กองสาธารณสุข		↔						↔				
7	โครงการจ้างเหมาบริการทั่วไป	เพิ่มประสิทธิภาพการปฏิบัติงานของเทศบาลฯ	231,500	สนง.ทต.เชียงดาว	กองสาธารณสุข	←	—	—	—	—	—	—	—	—	—	—	→

ที่	โครงการ	รายละเอียดของโครงการ/กิจกรรม	งบประมาณ	สถานที่ดำเนินการ	หน่วยงานที่รับผิดชอบ	พ.ศ.2564			พ.ศ.2565								
						ต.ค.	พ.ย.	ธ.ค.	ม.ค.	ก.พ.	มี.ค.	เม.ย.	พ.ค.	มิ.ย.	ก.ค.	ส.ค.	ก.ย.
8	โครงการค่าใช้จ่ายในการเดินทางไปราชการ	เพิ่มประสิทธิภาพงานของพนักงานเทศบาล	40,000	สนง.ทต.เชียงดาว	กองสาธารณสุข	←	—	—	—	—	—	—	—	—	—	—	→
9	โครงการบำรุง รักษา ซ่อมแซม	เพื่อให้มีครุภัณฑ์พร้อมในการใช้งานเสมอ	30,000	สนง.ทต.เชียงดาว	กองสาธารณสุข			←	—	—	—	—	—	—	—	—	→
10	โครงการจัดหาวัสดุสำนักงาน	เพื่อให้มีวัสดุสำนักงานใช้ในการปฏิบัติงาน	20,000	สนง.ทต.เชียงดาว	กองสาธารณสุข					↔					↔		
11	โครงการจัดหาวัสดุเชื้อเพลิงและหล่อลื่น	เพื่อให้มีวัสดุเชื้อเพลิงและหล่อลื่นใช้ปฏิบัติงาน	25,000	สนง.ทต.เชียงดาว	กองสาธารณสุข	←	—	—	—	—	—	—	—	—	—	—	→
12	โครงการจัดหาวัสดุคอมพิวเตอร์	เพื่อให้มีวัสดุคอมพิวเตอร์ใช้ในการปฏิบัติงาน	10,000	สนง.ทต.เชียงดาว	กองสาธารณสุข										↔		
13	โครงการจัดหาวัสดุเครื่องแต่งกาย	เพื่อให้มีวัสดุเครื่องแต่งกายใช้ในการปฏิบัติงาน	5,000	สนง.ทต.เชียงดาว	กองสาธารณสุข								↔				
14	โครงการจัดหาวัสดุงานบ้านงานครัว	เพื่อให้มีวัสดุงานบ้านงานครัวใช้ในการปฏิบัติงาน	10,000	สนง.ทต.เชียงดาว	กองสาธารณสุข	←	—	—	—	—	—	—	—	—	—	—	→
15	โครงการบำรุง รักษา ซ่อมแซมครุภัณฑ์	เพื่อให้มีครุภัณฑ์พร้อมในการใช้งานเสมอ	30,000	สนง.ทต.เชียงดาว	กองสาธารณสุข	←	—	—	—	—	—	—	—	—	—	—	→
16	โครงการจัดหาวัสดุวิทยาศาสตร์หรือการแพทย์	จัดหาวัสดุวิทยาศาสตร์หรือการแพทย์ใช้งาน	40,000	สนง.ทต.เชียงดาว	กองสาธารณสุข				←	—	—	—	—	—	—	→	
17	ค่าตอบแทนผู้ปฏิบัติราชการอันเป็นประโยชน์แก่ อปท.	เพื่อสนับสนุนการปฏิบัติหน้าที่ในการดูแลผู้สูงอายุที่มีภาวะพึ่งพิง	20,000	สนง.ทต.เชียงดาว	กองสาธารณสุข	←	—	—	—	—	—	—	—	—	—	—	→

ก. ยุทธศาสตร์จังหวัด ที่ 6 การพัฒนาระบบบริหารจัดการภาครัฐและการให้บริการประชาชนตามหลักธรรมภิบาล

ข. ยุทธศาสตร์การพัฒนา อปท. จังหวัดเชียงใหม่ ที่ 7 ยุทธศาสตร์การบริหารจัดการบ้านเมืองที่ดี

7. ยุทธศาสตร์การพัฒนาเทศบาลตำบลเชียงดาว ที่ 7.ยุทธศาสตร์การพัฒนาด้านบริหารจัดการบ้านเมืองที่ดี

7.6 แผนงานเคหะและชุมชน

ที่	โครงการ	รายละเอียดของโครงการ/กิจกรรม	งบประมาณ	สถานที่ดำเนินการ	หน่วยงานที่รับผิดชอบ	พ.ศ.2564			พ.ศ.2565								
						ต.ค.	พ.ย.	ธ.ค.	ม.ค.	ก.พ.	มี.ค.	เม.ย.	พ.ค.	มิ.ย.	ก.ค.	ส.ค.	ก.ย.
1	โครงการค่าตอบแทนพนักงานจ้าง	เพื่อจ่ายค่าตอบแทนพนักงานจ้าง	792,020	สนง.ทต.เชียงดาว	กองช่าง สาธารณสุข	←	—	—	—	—	—	—	—	—	—	—	→
2	โครงการเงินเพิ่มต่างๆ ของพนักงานจ้าง	เพื่อจ่ายค่าครองชีพพนักงานจ้าง	48,000	สนง.ทต.เชียงดาว	กองช่าง สาธารณสุข	←	—	—	—	—	—	—	—	—	—	—	→
3	โครงการค่าตอบแทนการปฏิบัติงานนอกเวลาราชการ	จ่ายค่าปฏิบัติงานนอกเวลาของบุคลากรเทศบาลตำบลเชียงดาว	5,000	สนง.ทต.เชียงดาว	กองสาธารณสุข	←	—	—	—	—	—	—	—	—	—	—	→
4	โครงการจ้างเหมาบริการทั่วไป	เพิ่มประสิทธิภาพการปฏิบัติงานของเทศบาล	205,000	สนง.ทต.เชียงดาว	กองช่าง สาธารณสุข	←	—	—	—	—	—	—	—	—	—	—	→
5	โครงการจัดหาวัสดุไฟฟ้าและวิทยุ	เพื่อให้มีวัสดุไฟฟ้าและวิทยุใช้ในการปฏิบัติงาน	60,000	สนง.ทต.เชียงดาว	กองช่าง			↔				↔				↔	
6	โครงการจัดหาวัสดุงานบ้านงานครัว	เพื่อให้มีวัสดุงานบ้านงานครัวใช้ปฏิบัติงาน	5,000	สนง.ทต.เชียงดาว	กองสาธารณสุข					↔					↔		
7	โครงการจัดหาวัสดุยานพาหนะและขนส่ง	จัดหาวัสดุยานภาหนะและขนส่งใช้ปฏิบัติงาน	10,000	สนง.ทต.เชียงดาว	กองสาธารณสุข	←	—	—	—	—	—	—	—	—	—	—	→
8	โครงการจัดหาวัสดุเชื้อเพลิงและหล่อลื่น	เพื่อใช้ในการปฏิบัติงาน	40,000	สนง.ทต.เชียงดาว	กองสาธารณสุข	←	—	—	—	—	—	—	—	—	—	—	→
9	โครงการจัดหาวัสดุการเกษตร	เพื่อให้มีวัสดุการเกษตรปฏิบัติงาน	11,000	สนง.ทต.เชียงดาว	กองช่าง สาธารณสุข										↔		
10	โครงการจัดหาวัสดุเครื่องแต่งกาย	เพื่อใช้ในการปฏิบัติงาน	5,000	สนง.ทต.เชียงดาว	กองสาธารณสุข								↔				
11	ค่าบำรุงรักษา ซ่อมแซมครุภัณฑ์	เพื่อใช้ในซ่อมแซมครุภัณฑ์ต่างๆ	10,000	สนง.ทต.เชียงดาว	กองช่าง สาธารณสุข	←	—	—	—	—	—	—	—	—	—	—	→

ที่	โครงการ	รายละเอียดของโครงการ/กิจกรรม	งบประมาณ	สถานที่ดำเนินการ	หน่วยงานที่รับผิดชอบ	พ.ศ.2564			พ.ศ.2565								
						ต.ค.	พ.ย.	ธ.ค.	ม.ค.	ก.พ.	มี.ค.	เม.ย.	พ.ค.	มิ.ย.	ก.ค.	ส.ค.	ก.ย.
12	โครงการบำรุงรักษาและปรับปรุงครุภัณฑ์	เพื่อใช้ในการปรับปรุงครุภัณฑ์ต่าง ๆ	10,000	สนง.ทต.เชียงดาว	กองสาธารณสุข	←											→
13	โครงการจัดหาครุภัณฑ์งานบ้านงานครัว	เพื่อใช้ในการปฏิบัติงาน	10,000	สนง.ทต.เชียงดาว	กองสาธารณสุข				←		→						

ก. ยุทธศาสตร์จังหวัด ที่ 6 การพัฒนาระบบบริหารจัดการภาครัฐและการให้บริการประชาชนตามหลักธรรมภิบาล

ข. ยุทธศาสตร์การพัฒนา อปท. จังหวัดเชียงใหม่ ที่ 7 ยุทธศาสตร์การบริหารจัดการบ้านเมืองที่ดี

7. ยุทธศาสตร์การพัฒนาเทศบาลตำบลเชียงดาว ที่ 7.ยุทธศาสตร์การพัฒนาด้านบริหารจัดการบ้านเมืองที่ดี

7.7 แผนงานสร้างความเข็มแข็งของชุมชน

ที่	โครงการ	รายละเอียดของโครงการ/กิจกรรม	งบประมาณ	สถานที่ดำเนินการ	หน่วยงานที่รับผิดชอบ	พ.ศ.2564			พ.ศ.2565								
						ต.ค.	พ.ย.	ธ.ค.	ม.ค.	ก.พ.	มี.ค.	เม.ย.	พ.ค.	มิ.ย.	ก.ค.	ส.ค.	ก.ย.
1	โครงการค่าตอบแทนพนักงานจ้าง	เพื่อจ่ายค่าตอบแทนพนักงานจ้าง	275,760	สนง.ทต.เชียงดาว	สำนักปลัด	←											→
2	โครงการจ้างเหมาบริการทั่วไป	เพื่อเพิ่มประสิทธิภาพการปฏิบัติงานของเทศบาล	102,000	สนง.ทต.เชียงดาว	สำนักปลัด	←											→
3	โครงการบำรุง รักษา ซ่อมแซมครุภัณฑ์	เพื่อให้มีครุภัณฑ์พร้อมในการใช้งานอยู่เสมอ	5,000	สนง.ทต.เชียงดาว	สำนักปลัด	←											→
4	โครงการจัดหาวัสดุสำนักงาน	เพื่อให้มีวัสดุสำนักงานใช้ในการปฏิบัติงาน	10,000	สนง.ทต.เชียงดาว	สำนักปลัด	←											→
5	โครงการจัดหาวัสดุเชื้อเพลิงและหล่อลื่น	เพื่อให้มีวัสดุเชื้อเพลิงและหล่อลื่นใช้ในการปฏิบัติงาน	1,700	สนง.ทต.เชียงดาว	สำนักปลัด	←											→
6	โครงการจัดหาวัสดุคอมพิวเตอร์	เพื่อให้มีวัสดุคอมพิวเตอร์ใช้ในการปฏิบัติงาน	10,000	สนง.ทต.เชียงดาว	สำนักปลัด	←											→

ที่	โครงการ	รายละเอียดของโครงการ/กิจกรรม	งบประมาณ	สถานที่ดำเนินการ	หน่วยงานที่รับผิดชอบ	พ.ศ.2564			พ.ศ.2565								
						ต.ค.	พ.ย.	ธ.ค.	ม.ค.	ก.พ.	มี.ค.	เม.ย.	พ.ค.	มิ.ย.	ก.ค.	ส.ค.	ก.ย.
7	โครงการจัดหาวัสดุไฟฟ้าและวิทยุ	เพื่อให้มีวัสดุไฟฟ้าและวิทยุใช้ในการปฏิบัติงาน	2,000	สนง.ทต.เชียงดาว	สำนักปลัด							←	→				
8	โครงการจัดหาครุภัณฑ์สำนักงาน	เพื่อใช้ในการปฏิบัติงาน	1,700	สนง.ทต.เชียงดาว	สำนักปลัด				←	→							
9	โครงการจัดหาครุภัณฑ์คอมพิวเตอร์	เพื่อใช้ในการปฏิบัติงาน	29,500	สนง.ทต.เชียงดาว	สำนักปลัด				←	→							

ก. ยุทธศาสตร์จังหวัด ที่ 6 การพัฒนาระบบบริหารจัดการภาครัฐและการให้บริการประชาชนตามหลักธรรมภิบาล

ข. ยุทธศาสตร์การพัฒนา อปท. จังหวัดเชียงใหม่ ที่ 7 ยุทธศาสตร์การบริหารจัดการบ้านเมืองที่ดี

7. ยุทธศาสตร์การพัฒนาเทศบาลตำบลเชียงดาว ที่ 7.ยุทธศาสตร์การพัฒนาด้านบริหารจัดการบ้านเมืองที่ดี

7.8 แผนงานการศาสนาวัฒนธรรมและนันทนาการ

ที่	โครงการ	รายละเอียดของโครงการ/กิจกรรม	งบประมาณ	สถานที่ดำเนินการ	หน่วยงานที่รับผิดชอบ	พ.ศ.2564			พ.ศ.2565								
						ต.ค.	พ.ย.	ธ.ค.	ม.ค.	ก.พ.	มี.ค.	เม.ย.	พ.ค.	มิ.ย.	ก.ค.	ส.ค.	ก.ย.
1	โครงการจ้างเหมาบริการทั่วไป	เพื่อเพิ่มประสิทธิภาพการปฏิบัติงานของเทศบาลฯ	15,000	สนง.ทต.เชียงดาว	กองการศึกษา	←											→
2	โครงการบำรุง รักษา ซ่อมแซมครุภัณฑ์	เพื่อให้มีครุภัณฑ์พร้อมในการใช้งานเสมอ	20,000	สนง.ทต.เชียงดาว	กองการศึกษา	←											→
3	โครงการจัดหาวัสดุสำนักงาน	เพื่อให้มีวัสดุสำนักงานใช้ในการปฏิบัติงาน	5,000	สนง.ทต.เชียงดาว	กองการศึกษา				↔				↔				
4	โครงการจัดหาวัสดุกีฬา	เพื่อให้มีวัสดุกีฬาใช้ในการปฏิบัติงาน	5,000	สนง.ทต.เชียงดาว	กองการศึกษา				↔				↔				
5	โครงการจัดหาวัสดุอื่นๆ	เพื่อให้มีวัสดุอื่นๆ ใช้ในการปฏิบัติงาน	5,000	สนง.ทต.เชียงดาว	กองการศึกษา	←											→

ก. ยุทธศาสตร์จังหวัด ที่ 6 การพัฒนาระบบบริหารจัดการภาครัฐและการให้บริการประชาชนตามหลักธรรมภิบาล

ข. ยุทธศาสตร์การพัฒนา อปท. จังหวัดเชียงใหม่ ที่ 7 ยุทธศาสตร์การบริหารจัดการบ้านเมืองที่ดี

7. ยุทธศาสตร์การพัฒนาเทศบาลตำบลเชียงดาว ที่ 7.ยุทธศาสตร์การพัฒนาด้านบริหารจัดการบ้านเมืองที่ดี

7.9 แผนงานอุตสาหกรรมและการโยธา

ที่	โครงการ	รายละเอียดของโครงการ/กิจกรรม	งบประมาณ	สถานที่ดำเนินการ	หน่วยงานที่รับผิดชอบ	พ.ศ.2564			พ.ศ.2565								
						ต.ค.	พ.ย.	ธ.ค.	ม.ค.	ก.พ.	มี.ค.	เม.ย.	พ.ค.	มิ.ย.	ก.ค.	ส.ค.	ก.ย.
1	โครงการเงินเดือนพนักงานเทศบาล	เพื่อจ่ายเงินเดือนให้แก่พนักงานเทศบาล	1,072,050	สนง.ทต.เชียงดาว	กองช่าง	←	—	—	—	—	—	—	—	—	—	—	→
2	โครงการเงินประจำตำแหน่งพนักงานเทศบาล	เพื่อจ่ายเงินประจำตำแหน่งของพนักงานเทศบาล	67,200	สนง.ทต.เชียงดาว	กองช่าง	←	—	—	—	—	—	—	—	—	—	—	→
3	โครงการเงินเพิ่มๆ ประจำตำแหน่งพนักงานเทศบาล	เพื่อจ่ายเงินเพิ่มต่างๆ ประจำตำแหน่งพนักงานเทศบาล	67,200	สนง.ทต.เชียงดาว	กองช่าง	←	—	—	—	—	—	—	—	—	—	—	→
4	โครงการค่าตอบแทนปฏิบัติงานนอกเวลาราชการ	เพื่อจ่ายค่าตอบแทนการปฏิบัติงานนอกเวลาราชการ	20,000	สนง.ทต.เชียงดาว	กองช่าง	←	—	—	—	—	—	—	—	—	—	—	→
5	โครงการค่าเช่าบ้าน	เพื่อจ่ายค่าเช่าบ้านตามสิทธิ	162,000	สนง.ทต.เชียงดาว	กองช่าง	←	—	—	—	—	—	—	—	—	—	—	→
6	โครงการเงินช่วยเหลือการศึกษาบุตร	เพื่อจ่ายค่าเช่าบ้านตามสิทธิ	30,000	สนง.ทต.เชียงดาว	กองช่าง	←	—	—	—	—	—	—	—	—	—	—	→
7	โครงการจ้างเหมาบริการทั่วไป	เพื่อเพิ่มประสิทธิภาพการปฏิบัติงานของเทศบาล	568,000	สนง.ทต.เชียงดาว	กองช่าง	←	—	—	—	—	—	—	—	—	—	—	→
8	โครงการค่าใช้จ่ายเดินทางไปราชการ	เพื่อสนับสนุนการปฏิบัติงานและเพิ่มประสิทธิภาพงานของเทศบาล	30,000	สนง.ทต.เชียงดาว	กองช่าง	←	—	—	—	—	—	—	—	—	—	—	→
9	โครงการบำรุง รักษา ซ่อมแซมครุภัณฑ์	เพื่อให้มีครุภัณฑ์พร้อมในการใช้งานเสมอ	20,000	สนง.ทต.เชียงดาว	กองช่าง	←	—	—	—	—	—	—	—	—	—	—	→
10	โครงการจัดหาวัสดุสำนักงาน	เพื่อให้มีวัสดุสำนักงานใช้ในการปฏิบัติงาน	10,000	สนง.ทต.เชียงดาว	กองช่าง	←	—	—	—	—	—	—	—	—	—	—	→
11	โครงการจัดหาวัสดุยานพาหนะและขนส่ง	เพื่อให้มีวัสดุยานพาหนะและขนส่งใช้ในการปฏิบัติงาน	10,000	สนง.ทต.เชียงดาว	กองช่าง			↔				↔				↔	

ที่	โครงการ	รายละเอียดของโครงการ/กิจกรรม	งบประมาณ	สถานที่ดำเนินการ	หน่วยงานที่รับผิดชอบ	พ.ศ.2564			พ.ศ.2565								
						ต.ค.	พ.ย.	ธ.ค.	ม.ค.	ก.พ.	มี.ค.	เม.ย.	พ.ค.	มิ.ย.	ก.ค.	ส.ค.	ก.ย.
12	โครงการจัดหาวัสดุเชื้อเพลิงและหล่อลื่น	เพื่อให้มีวัสดุเชื้อเพลิงและหล่อลื่นใช้ในการปฏิบัติงาน	25,000	สนง.ทต.เชียงดาว	กองช่าง	←											→
13	โครงการจัดหาวัสดุคอมพิวเตอร์	เพื่อให้มีวัสดุคอมพิวเตอร์ใช้ในการปฏิบัติงาน	10,000	สนง.ทต.เชียงดาว	กองช่าง			↔				↔				↔	
14	โครงการจัดหาวัสดุก่อสร้าง	เพื่อให้มีวัสดุก่อสร้างใช้ในการปฏิบัติงาน	40,000	สำนักงานฯ	กองช่าง	←											→
15	โครงการบำรุง รักษา และปรับปรุงครุภัณฑ์	เพื่อให้มีครุภัณฑ์พร้อมในการใช้งานเสมอ	20,000	สนง.ทต.เชียงดาว	กองช่าง	←											→
16	โครงการจัดหาครุภัณฑ์สำนักงาน	เพื่อให้มีครุภัณฑ์สำนักงานใช้ในการปฏิบัติงาน	14,700	สนง.ทต.เชียงดาว	กองช่าง				←								→

ก. ยุทธศาสตร์จังหวัด ที 6 การพัฒนาระบบบริหารจัดการภาครัฐและการให้บริการประชาชนตามหลักธรรมภิบาล

ข. ยุทธศาสตร์การพัฒนา อปท. จังหวัดเชียงใหม่ ที่ 7 ยุทธศาสตร์การบริหารจัดการบ้านเมืองที่ดี

7. ยุทธศาสตร์การพัฒนาเทศบาลตำบลเชียงดาว ที่ 7.ยุทธศาสตร์การพัฒนาด้านบริหารจัดการบ้านเมืองที่ดี

7.10 แผนงานการพาณิชย์

ที่	โครงการ	รายละเอียดของโครงการ/กิจกรรม	งบประมาณ	สถานที่ดำเนินการ	หน่วยงานที่รับผิดชอบ	พ.ศ.2564			พ.ศ.2565								
						ต.ค.	พ.ย.	ธ.ค.	ม.ค.	ก.พ.	มี.ค.	เม.ย.	พ.ค.	มิ.ย.	ก.ค.	ส.ค.	ก.ย.
1	โครงการค่าตอบแทนพนักงานจ้าง	เพื่อจ่ายค่าตอบแทนให้แก่พนักงานจ้าง	209,880	โรงฆ่าสัตว์	กองสาธารณสุข	←											→
2	โครงการค่าตอบแทนปฏิบัติงานนอกเวลาราชการ	เพื่อจ่ายค่าตอบแทนการปฏิบัติงานนอกเวลาราชการ	1,000	โรงฆ่าสัตว์	กองสาธารณสุข	←											→
3	โครงการจ้างเหมาบริการทั่วไป	เพิ่มประสิทธิภาพการปฏิบัติงานของเทศบาล	1,440,800	โรงฆ่าสัตว์/ตลาด	กองสาธารณสุข	←											→

ที่	โครงการ	รายละเอียดของโครงการ/กิจกรรม	งบประมาณ	สถานที่ดำเนินการ	หน่วยงานที่รับผิดชอบ	พ.ศ.2564			พ.ศ.2565								
						ต.ค.	พ.ย.	ธ.ค.	ม.ค.	ก.พ.	มี.ค.	เม.ย.	พ.ค.	มิ.ย.	ก.ค.	ส.ค.	ก.ย.
4	โครงการบำรุง รักษา ซ่อมแซม	เพื่อให้มีครุภัณฑ์พร้อมในการใช้งานเสมอ	60,000	โรงฆ่าสัตว์/ตลาด	กองสาธารณสุข	←	—	—	—	—	—	—	—	—	—	—	→
5	โครงการจัดหาวัสดุสำนักงาน	เพื่อให้มีวัสดุสำนักงานใช้ในการปฏิบัติงาน	50,000	โรงฆ่าสัตว์	กองสาธารณสุข	←	—	—	—	—	—	—	—	—	—	—	→
6	โครงการจัดหาวัสดุงานบ้านงานครัว	เพื่อให้มีวัสดุงานบ้านงานครัวใช้ในการปฏิบัติงาน	126,000	โรงฆ่าสัตว์/ตลาด	กองสาธารณสุข			↔				↔				↔	
7	โครงการจัดหาวัสดุเชื้อเพลิงและหล่อลื่น	เพื่อให้มีวัสดุเชื้อเพลิงและหล่อลื่นใช้ในการปฏิบัติงาน	150,000	โรงฆ่าสัตว์	กองสาธารณสุข	←	—	—	—	—	—	—	—	—	—	—	→
8	โครงการจัดหาวัสดุวิทยาศาสตร์หรือการแพทย์	เพื่อให้มีวัสดุวิทยาศาสตร์หรือการแพทย์ใช้ในการปฏิบัติงาน	16,000	โรงฆ่าสัตว์/ตลาด	กองสาธารณสุข			↔				↔				↔	
9	โครงการจัดหาวัสดุไฟฟ้าและวิทยุ	จัดหาวัสดุไฟฟ้าและวิทยุใช้ปฏิบัติงาน	6,000	โรงฆ่าสัตว์/ตลาด	กองสาธารณสุข	←	—	—	—	—	—	—	—	—	—	—	→
10	โครงการจัดหาวัสดุเครื่องแต่งกาย	จัดหาวัสดุเครื่องแต่งกายใช้ปฏิบัติงาน	15,000	โรงฆ่าสัตว์	กองสาธารณสุข			↔				↔				↔	
11	โครงการค่าใช้จ่ายสาธารณูปโภค	ใช้จ่ายค่าสาธารณูปโภคสาธารณูปการ	622,600	โรงฆ่าสัตว์/ตลาด	กองสาธารณสุข	←	—	—	—	—	—	—	—	—	—	—	→
12	โครงการบำรุงรักษา และซ่อมแซมครุภัณฑ์	เพื่อให้มีครุภัณฑ์พร้อมในการใช้งานเสมอ	10,000	โรงฆ่าสัตว์/ตลาด	กองสาธารณสุข	←	—	—	—	—	—	—	—	—	—	—	→
13	โครงการจัดหาครุภัณฑ์อื่น	เพื่อใช้ในการปฏิบัติงาน	20,000	โรงฆ่าสัตว์/ตลาด	กองสาธารณสุข				←	—	→						

ประกาศเทศบาลตำบลเชียงดาว

เรื่อง ประกาศใช้แผนการดำเนินงานประจำปีงบประมาณ พ.ศ.๒๕๖๕

****

ตามระเบียบกระทรวงมหาดไทยว่าด้วยการจัดทำแผนพัฒนาขององค์กรปกครองส่วนท้องถิ่น พ.ศ.๒๕๔๘ แก้ไขเพิ่มเติมถึง (ฉบับที่ ๓) พ.ศ.๒๕๖๑ ข้อ ๒๗ กำหนดให้องค์กรปกครองส่วนท้องถิ่นจัดทำแผนการดำเนินงานให้เสร็จภายในสามสิบวันนับแต่วันที่ประกาศใช้งบประมาณรายจ่ายประจำปี งบประมาณรายจ่ายเพิ่มเติม งบประมาณจากเงินสะสมหรือได้รับแจ้งแผนงานและโครงการจากส่วนกลาง ส่วนภูมิภาค รัฐวิสาหกิจหรือหน่วยงานอื่นๆ ที่ต้องการดำเนินการในพื้นที่องค์กรปกครองส่วนท้องถิ่นในปีงบประมาณนั้น การขยายเวลาการจัดทำและการแก้ไขแผนการดำเนินงานเป็นอำนาจของผู้บริหารท้องถิ่น นั้น

อาศัยอำนาจตามระเบียบกระทรวงมหาดไทยว่าด้วยการจัดทำแผนพัฒนาขององค์กรปกครองส่วนท้องถิ่น พ.ศ.๒๕๔๘ แก้ไขเพิ่มเติมถึง ฉบับที่ ๓ พ.ศ.๒๕๖๑ ข้อ ๒๖ (๒) เทศบาลตำบลเชียงดาวจึงขอประกาศใช้แผนการดำเนินงานประจำปีงบประมาณ พ.ศ. ๒๕๖๕ ให้ประชาชนทราบโดยทั่วกัน

ประกาศ ณ วันที่ ๑ เดือน ตุลาคม พ.ศ.๒๕๖๔

(นายประพิศ อุยคำ)

นายกเทศมนตรีตำบลชียงดาว