แผนการดำเนินงาน
เทศบาลตำบลเชียงดาว
ประจำปีงบประมาณ พ.ศ.2564

งานวิเคราะห์นโยบายและแผน ฝ่ายอำนวยการ
สำนักปลัดเทศบาล เทศบาลตำบลเชียงดาว
อำเภอเชียงดาว จังหวัดเชียงใหม่

คำนำ

ตามระเบียบกระทรวงมหาดไทยว่าด้วยการจัดทำแผนพัฒนาขององค์กรปกครองส่วนท้องถิ่น พ.ศ.2548 แก้ไขเพิ่มเติมถึง ฉบับที่ 3 พ.ศ.2561 หมวด 5 ว่าด้วยการนำแผนพัฒนาไปปฏิบัติ ข้อ 26 การจัดทำแผนดำเนินงานให้ดำเนินการโดยมีขั้นตอนการดำเนินการ ดังนี้ ให้คณะกรรมการสนับสนุนการจัดทำแผนพัฒนาท้องถิ่นรวบรวมแผนงาน/โครงการพัฒนาขององค์กรปกครองส่วนท้องถิ่น หน่วยราชการส่วนกลาง ส่วนภูมิภาค รัฐวิสาหกิจ และหน่วยงานอื่น ๆ ที่ดำเนินการในพื้นที่ขององค์กรปกครองส่วนท้องถิ่นแล้วจัดทำร่างแผนการดำเนินงานเสนอคณะกรรมการพัฒนาท้องถิ่น คณะกรรมการพัฒนาท้องถิ่นพิจารณาร่างแผนดำเนินงานแล้วเสนอผู้บริหารท้องถิ่นประกาศเป็นแผนการดำเนินงาน ทั้งนี้ ให้ปิดประกาศแผนการดำเนินงานภายในสิบห้าวันนับแต่วันที่ประกาศเพื่อให้ประชาชนในท้องถิ่นทราบโดยทั่วกัน และต้องปิดประกาศไว้อย่างน้อยสามสิบวัน และข้อ 27 แผนการดำเนินงานให้จัดทำเสร็จภายในสามสิบวันนับแต่วันที่ประกาศใช้งบประมาณรายจ่ายประจำปีงบประมาณรายจ่ายเพิ่มเติม งบประมาณจากเงินสะสม หรือได้รับแจ้งแผนงานและโครงการจากส่วนกลาง ส่วนภูมิภาค รัฐวิสาหกิจหรือหน่วยงานอื่น ๆ ที่ต้องการดำเนินการในพื้นที่องค์กรปกครองส่วนท้องถิ่นในปีงบประมาณนั้น การขยายเวลาการจัดทำและการแก้ไขแผนการดำเนินงานเป็นอำนาจของผู้บริหารท้องถิ่น

ซึ่งจะเห็นได้ว่าเจตนารมณ์ของระเบียบข้อดังกล่าว มีจุดมุ่งหมายให้องค์กรปกครองส่วนท้องถิ่นจัดทำรายละเอียดของแผนงาน/โครงการพัฒนา และกิจกรรมการพัฒนาโดยคร่าว ๆ ที่จะดำเนินการในพื้นที่องค์กรปกครองส่วนท้องถิ่นแห่งนั้น ประจำปีงบประมาณนั้น ๆ ให้ประชาชนในพื้นที่ได้รับทราบและติดตามการดำเนินงาน อีกทั้ง ยังจะเป็นเครื่องมือสำคัญในการบริหารงานของผู้บริหารท้องถิ่น เพื่อควบคุมการดำเนินงานขององค์กรให้เป็นไปอย่างเหมาะสมและมีประสิทธิภาพ โดยให้ดำเนินการจัดทำให้แล้วเสร็จภายในต้นปีงบประมาณนั้น ๆ

ดังนั้น เทศบาลตำบลเชียงดาวจึงได้ดำเนินการจัดทำแผนดำเนินงานประจำปีงบประมาณ พ.ศ.2564 เพื่อแจ้งให้ทราบว่าภายในปีงบประมาณ พ.ศ.2564 เทศบาลตำบลเชียงดาวจะดำเนินโครงการอะไรบ้าง/จำนวนกี่โครงการ/เป็นไปตามยุทธศาสตร์การพัฒนาใดบ้าง/จำนวนงบประมาณที่ใช้เท่าไรและจะดำเนินการในพื้นที่และในห้วงระยะเวลาใด เพื่อให้หน่วยงานในสังกัดได้นำไปเป็นแนวทางการดำเนินการตามโครงการ ตามเทศบัญญัติงบประมาณรายจ่ายประจำปีงบประมาณ พ.ศ.2564 และที่สำคัญเพื่อให้คณะกรรมการติดตามและประเมินผลแผนพัฒนาท้องถิ่น/ประชาชนในเขตเทศบาลตำบลเชียงดาวได้นำไปเป็นแนวทางการติดตาม/ตรวจสอบ/และสนับสนุนการดำเนินงานของเทศบาลตำบลเชียงดาว ประจำปีงบประมาณ พ.ศ.2564 ต่อไป

งานวิเคราะห์นโยบายและแผน ฝ่ายอำนวยการ
สำนักปลัดเทศบาล เทศบาลตำบลเชียงดาว
อำเภอเชียงดาว จังหวัดเชียงใหม่

สารบัญ

	หน้า
ส่วนที่ 1 บทนำ	1
- วัตถุประสงค์ของแผนการดำเนินงาน	
- ขั้นตอนการจัดทำแผนการดำเนินงาน	
- ประโยชน์ของแผนการดำเนินงาน	
ส่วนที่ 2 บัญชีสรุปจำนวนโครงการ/กิจกรรมและงบประมาณ	4
- บัญชีสรุปจำนวนโครงการ/กิจกรรมและงบประมาณ	
ส่วนที่ 3 รายละเอียดบัญชีโครงการ/กิจกรรม/งบประมาณ	6
- รายละเอียดบัญชีโครงการ/กิจกรรม/งบประมาณ	

ส่วนที่ 1

บทนำ

ตามระเบียบกระทรวงมหาดไทยว่าด้วยการจัดทำแผนพัฒนาขององค์กรปกครองส่วนท้องถิ่น พ.ศ.2548 แก้ไขเพิ่มเติมถึง ฉบับที่ 3 พ.ศ.2561 หมวด 5 ว่าด้วยการนำแผนพัฒนาไปปฏิบัติ ข้อ 26 การจัดทำแผนดำเนินงานให้ดำเนินการโดยมีขั้นตอนการดำเนินการดังนี้ ให้คณะกรรมการสนับสนุนการจัดทำแผนพัฒนาท้องถิ่นรวบรวมแผนงาน/โครงการพัฒนาขององค์กรปกครองส่วนท้องถิ่น หน่วยราชการส่วนกลาง ส่วนภูมิภาค รัฐวิสาหกิจ และหน่วยงานอื่น ๆ ที่ดำเนินการในพื้นที่ขององค์กรปกครองส่วนท้องถิ่น แล้วจัดทำร่างแผนการดำเนินงานเสนอคณะกรรมการพัฒนาท้องถิ่น คณะกรรมการพัฒนาท้องถิ่นพิจารณาร่างแผนดำเนินงานแล้วเสนอผู้บริหารท้องถิ่นประกาศเป็นแผนการดำเนินงาน ทั้งนี้ให้ปิดประกาศแผนการดำเนินงานภายในสิบหาวันนับแต่วันที่ประกาศเพื่อให้ประชาชนในท้องถิ่นทราบโดยทั่วกัน และต้องปิดประกาศไว้อย่างน้อยสามสิบวัน และข้อ 27 แผนการดำเนินงานให้จัดทำเสร็จภายในสามสิบวันนับแต่วันที่ประกาศใช้งบประมาณรายจ่ายประจำปีงบประมาณรายจ่ายเพิ่มเติม งบประมาณจากเงินสะสม หรือได้รับแจ้งแผนงานและโครงการจากส่วนกลาง ส่วนภูมิภาค รัฐวิสาหกิจหรือหน่วยงานอื่น ๆ ที่ต้องการดำเนินการในพื้นที่องค์กรปกครองส่วนท้องถิ่นในปีงบประมาณนั้น

แผนการดำเนินงานมีจุดมุ่งหมายเพื่อแสดงถึงรายละเอียดแผนงานโครงการพัฒนา และกิจกรรมที่ดำเนินการจริงทั้งหมดในพื้นที่ขององค์กรปกครองส่วนท้องถิ่นประจำปีงบประมาณนั้น ซึ่งจะทำให้แนวทางการดำเนินงานในปีงบประมาณนั้น ๆ ขององค์กรปกครองส่วนท้องถิ่นมีความชัดเจนในการปฏิบัติมากขึ้นมีการประสานและบูรณาการ การทำงานต่าง ๆ มีการจำแนกรายละเอียดซึ่งจะทำให้การติดตามประเมินผลมีความสะดวกมากขึ้น โดยแผนการดำเนินงานมีลักษณะดังนี้

1. เป็นแผนที่แยกออกมาจากแผนพัฒนาท้องถิ่น และมีลักษณะเป็นแผนดำเนินการที่ระบุการปฏิบัติห่วงระยะเวลาในการดำเนินงานของแต่ละโครงการ
2. เป็นแผนที่แสดงถึงเป้าหมาย รายละเอียดโครงการ/กิจกรรม งบประมาณ ระยะเวลาที่ชัดเจนและแสดงถึงการดำเนินงานจริงในปีงบประมาณนั้น
3. เป็นแผนที่จัดทำหลังจากที่ได้มีการจัดทำงบประมาณรายจ่ายประจำปีแล้ว
4. เป็นแผนที่รวบรวมข้อมูลจากทุกหน่วยงานที่จะเข้ามาดำเนินการในพื้นที่องค์กรปกครองส่วนท้องถิ่น

<u>วัตถุประสงค์ของแผนการดำเนินงาน</u>

1. เพื่อให้ทราบโครงการ/กิจกรรม ที่จะดำเนินการในพื้นที่องค์กรปกครองส่วนท้องถิ่นในปีงบประมาณนั้น ๆ
2. เพื่อเป็นเครื่องมือในการบริหารงาน/ประสานงาน และติดตามประเมินผลการพัฒนาขององค์กรปกครองส่วนท้องถิ่นในปีงบประมาณนั้น ๆ

<u>ขั้นตอนการจัดทำแผนการดำเนินงาน</u>

ขั้นตอนที่ 1 การเก็บรวบรวมข้อมูล

คณะกรรมการสนับสนุนการจัดทำแผนพัฒนาท้องถิ่นเก็บรวบรวมข้อมูลโครงการ/กิจกรรม ที่จะมีการดำเนินการจริงในพื้นที่องค์กรปกครองส่วนท้องถิ่น ซึ่งจะมีทั้งโครงการ/กิจกรรม ขององค์กรปกครองส่วนท้องถิ่นแห่งนั้นเองและโครงการ/กิจกรรมที่หน่วยงานอื่นจะเข้ามาดำเนินการในพื้นที่โดยข้อมูลดังกล่าวอาจตรวจสอบได้จากหน่วยงานในพื้นที่และตรวจสอบจากแผนปฏิบัติการการพัฒนาจังหวัด/อำเภอ หรือกิ่งอำเภอแบบบูรณาการ

ขั้นตอนที่ 2 การจัดทำร่างแผนการดำเนินงาน

คณะกรรมการสนับสนุนการจัดทำแผนพัฒนาท้องถิ่น จัดทำร่างแผนการดำเนินงานโดยพิจารณาจัดหมวดหมู่ให้สอดคล้องกับยุทธศาสตร์และแนวทางการพัฒนาของท้องถิ่นกำหนดไว้ในตามยุทธศาสตร์การพัฒนาขององค์กรปกครองส่วนท้องถิ่น โดยมีเค้าโครงแผนการดำเนินงาน 3 ส่วน คือ

ส่วนที่ 1 บทนำ

ส่วนที่ 2 บัญชีสรุปจำนวนโครงการ/กิจกรรม และงบประมาณ

ส่วนที่ 3 รายละเอียดบัญชีโครงการ/กิจกรรม/งบประมาณ

ขั้นตอนที่ 3 การประกาศแผนการดำเนินงาน

คณะกรรมการสนับสนุนการจัดทำแผนพัฒนาท้องถิ่นนำร่างแผนการดำเนินงานเสนอคณะกรรมการพัฒนาท้องถิ่น คณะกรรมการพัฒนาท้องถิ่นพิจารณาร่างแผนการดำเนินงานแล้วเสนอผู้บริหารท้องถิ่นประกาศเป็นแผนการดำเนินงานประจำปีงบประมาณนั้น ๆ ทั้งนี้ ให้ปิดประกาศแผนการดำเนินงานภายในสิบห้าวันนับแต่วันที่ประกาศ เพื่อให้ประชาชนในท้องถิ่นทราบโดยทั่วกันและต้องปิดประกาศไว้อย่างน้อยสามสิบวัน

ประโยชน์ของแผนการดำเนินงาน

1. เป็นเครื่องมือในการบริหารจัดการ ในการดำเนินโครงการ/กิจกรรม ให้เป็นไปอย่างเหมาะสมและมีประสิทธิภาพ
2. เป็นเครื่องมือสนับสนุน ช่วยเหลือ และประสานการดำเนินโครงการต่าง ๆ ของทุกหน่วยงานที่ดำเนินการในพื้นที่
3. เป็นเครื่องมือในการติดตามการดำเนินงานและการประเมินผลโครงการ/กิจกรรม

แผนภาพแสดงขั้นตอนการจัดทำแผนการดำเนินการ

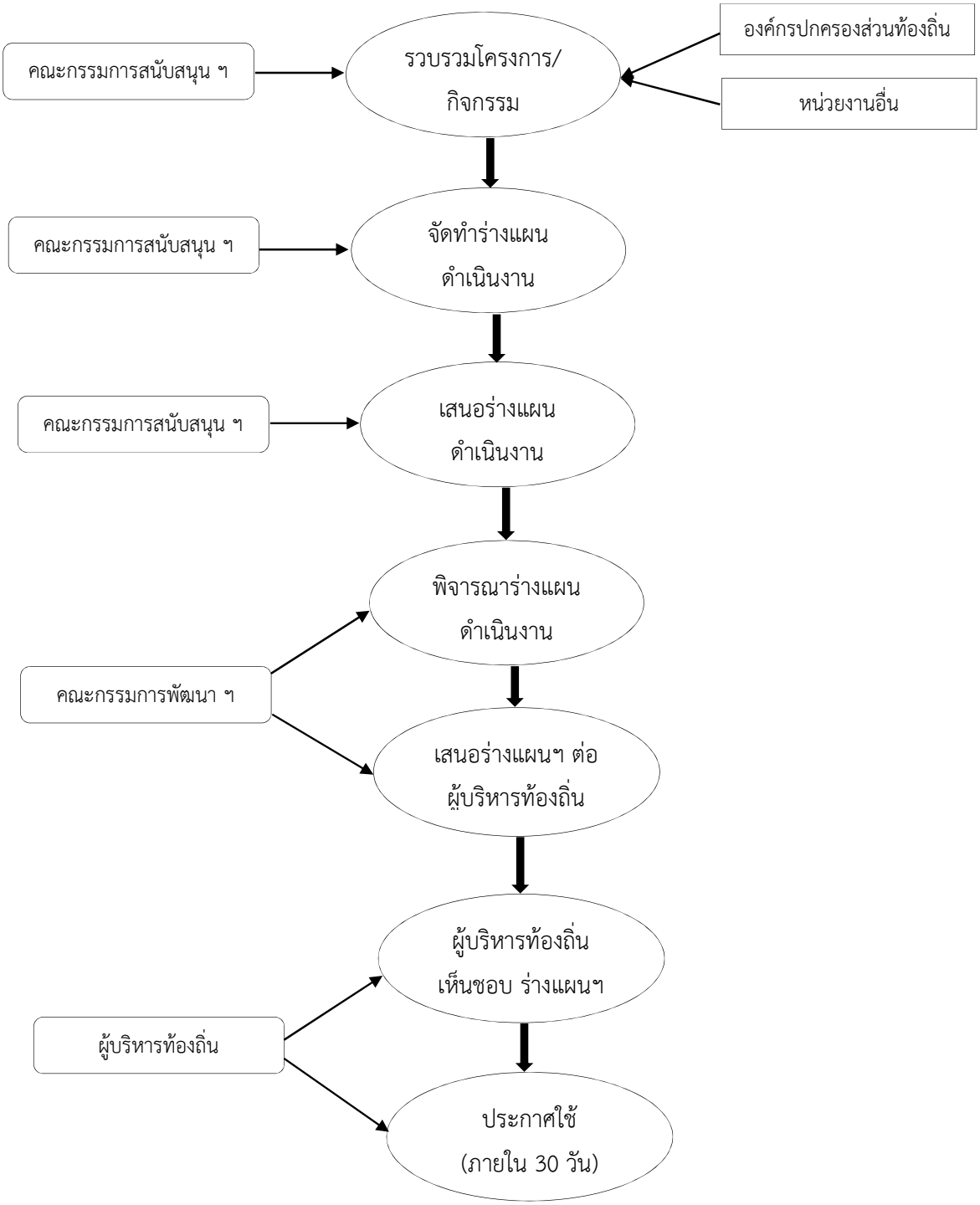

ส่วนที่ 2

บัญชีสรุปจำนวนโครงการ/กิจกรรม และงบประมาณ

แผนการดำเนินงาน งบประมาณรายจ่าย พ.ศ.2564

เทศบาลตำบลเชียงดาว อำเภอเชียงดาว จังหวัดเชียงใหม่

ที่	ยุทธศาสตร์การพัฒนา	แผนงาน	โครงการ (จำนวน)	ร้อยละของโครงการทั้งหมด	งบประมาณที่ใช้ดำเนินงาน	ร้อยละของงบประมาณทั้งหมด
1	ยุทธศาสตร์การพัฒนาโครงสร้างพื้นฐาน	1.1 แผนงานอุตสาหกรรมและการโยธา	14	16.27	3,168,020	13.67
2	ยุทธศาสตร์การพัฒนาด้านเศรษฐกิจและการท่องเที่ยว	2.1 แผนงานสร้างความเข็มแข็งของชุมชน	7	8.13	148,000	0.63
3	ยุทธศาตร์การพัฒนาบริหารจัดการ	3.1 แผนงานสาธารณสุข	3	3.48	23,300	0.10
	ทรัพยากรธรรมชาติและสิ่งแวดล้อม	3.2 แผนงานเคหะและชุมชน	1	1.16	2,350,000	10.14
		3.3 แผนงานการเกษตร	2	2.32	5,200	0.02
4	ยุทธศาสตร์การพัฒนาการศึกษา ศิลปวัฒนธรรม	4.1 แผนงานการศึกษา	15	17.44	6,445,260	27.82
	จารีตประเพณีท้องถิ่นและการกีฬา	4.2 แผนงานการศาสนาวัฒนธรรมและนันทนาการ	12	13.95	537,000	2.31
5	ยุทธศาสตร์การพัฒนางานสาธารณสุข	5.1 แผนงานงบกลาง	3	3.48	9,657,000	41.69
	และส่งเสริมคุณภาพชีวิต	5.2 แผนงานสาธารณสุข	8	9.30	256,000	1.10
		5.3แผนงานสังคมสงเคราะห์	4	4.65	110,000	0.47

ที่	ยุทธศาสตร์การพัฒนา	แผนงาน	โครงการ (จำนวน)	ร้อยละของโครงการทั้งหมด	งบประมาณที่ใช้ดำเนินงาน	ร้อยละของงบประมาณทั้งหมด
6	ยุทธศาสตร์การพัฒนาการจัดระเบียบชุมชนและสังคม	6.1 แผนงานรักษาความสงบภายใน	7	8.13	240,000	1.03
		6.2 แผนงานการศึกษา	1	1.16	20,000	0.08
		6.3 แผนงานสร้างความเข็มแข็ง	1	1.16	4,000	0.01
7	ยุทธศาสตร์การพัฒนาด้านบริหารจัดการบ้านเมืองที่ดี	7.1 แผนงานบริหารงานทั่วไป	8	9.30	200,000	0.86
รวมทั้งสิ้น			**86**	**100.00**	**23,163,780**	**100.00**

รายละเอียดบัญชีโครงการ/กิจกรรม/งบประมาณ
แผนการดำเนินงาน ประจำปีงบประมาณ 2564
เทศบาลตำบลเชียงดาว อำเภอเชียงดาว จังหวัดเชียงใหม่

ก. ยุทธศาสตร์จังหวัด ที่ 2 การส่งเสริมเกษตร การผลิตสินค้าชุมชน การค้าการลงทุนสู่สากล

ข. ยุทธศาสตร์การพัฒนา อปท. จังหวัดเชียงใหม่ ที่ 1 ยุทธศาสตร์การพัฒนาโครงสร้างพื้นฐานเพื่อรองรับการพัฒนาเศรษฐกิจและสังคม

1. ยุทธศาสตร์การพัฒนาเทศบาลตำบลเชียงดาว ที่ 1. ยุทธศาสตร์การพัฒนาด้านโครงสร้างพื้นฐาน

1.1 แผนงานอุตสาหกรรมและการโยธา

ที่	โครงการ	รายละเอียดของโครงการ/กิจกรรม	งบประมาณ	สถานที่ดำเนินการ	หน่วยงานที่รับผิดชอบ	พ.ศ.2563			พ.ศ.2564								
						ต.ค.	พ.ย.	ธ.ค.	ม.ค.	ก.พ.	มี.ค.	เม.ย.	พ.ค.	มิ.ย.	ก.ค.	ส.ค.	ก.ย.
1	ค่าบำรุงรักษาและปรับปรุงที่ดินและสิ่งก่อสร้าง	จ่ายเป็นค่าบำรุงรักษาและปรับปรุงทรัพย์สินของเทศบาลตำบลเชียงดาว	57,020	เขต ทต.เชียงดาว	กองช่าง	←											→
2	โครงการก่อสร้างถนนคอนกรีตเสริมเหล็ก บริเวณแยกซอย 27 ข้างบ้านนางจันทร์สม ดาวแสง ต่อจากแนวเดิม จนถึงลำเหมืองสาธารณะ บ้านทุ่งดินแดง หมู่ที่ 13 ตำบลเชียงดาว	ก่อสร้างถนนคอนกรีตเสริมเหล็ก ขนาดกว้าง 4.00 เมตร ยาว 16.00 เมตร หนา 0.15 เมตร	47,000	ชุมชนหมู่ที่ 13	กองช่าง										↔		
3	โครงการก่อสร้างดาดลำเหมืองรูปตัวยูลำห้วยแม่ก๊ะตั้งแต่แนวเดิมไปจนถึงน้ำปิง หมู่ที่ 8 ตำบลเชียงดาว	ก่อสร้างดาดลำเหมือง รูปตัวยู กว้าง 2.40 เมตร ลึก 2.00 เมตร ยาว 38.00 เมตร	473,000	ชุมชนหมู่ที่ 8	กองช่าง					↔			→				

4	โครงการก่อสร้างดาดลำเหมืองรูปตัววีแบบไม่มีฝาปิดตั้งแต่บ้านนายผิน สายแผ่เยืองไปจนถึงบ้านนายประสิทธิ์ หมู่ที่ 13 ตำบลเชียงดาว	ก่อสร้างดาดลำเหมืองรูปตัววี แบบไม่มีฝาปิด ขนาดปากรางกว้าง 1.20 เมตร ขนาดท้องรางกว้าง 0.80 เมตร ลึกเฉลี่ย 1.00 เมตร ยาว 160.00 เมตร	228,000	ชุมชนหมู่ที่ 13	กองช่าง												
5	โครงการก่อสร้างถนนคอนกรีตเสริมเหล็กตั้งแต่ที่สาธารณะไปทางทิศตะวันตกจนถึงบ้านนายปัญญา ธาตุคำ หมู่ที่ 13 ตำบลเชียงดาว	ก่อสร้างถนนคอนกรีตเสริมเหล็ก กว้าง 3.00 เมตร ยาว 32.00 เมตร หนา 0.15 เมตร หรือพื้นที่ใช้สอยไม่น้อยกว่า 96 ตารางเมตร	60,000	ชุมชนหมู่ที่ 13	กองช่าง												
6	โครงการก่อสร้างแนวรั้วกั้นไหล่ทางถนนด้านทิศตะวันตกซอยข้างวัดแม่อีด หมู่ที่ 6 ตำบลเชียงดาว	ก่อสร้างแนวรั้วกั้นไหล่ทางถนน ท่อเหล็กกลมเส้นผ่านศูนย์กลาง 2 นิ้ว สูง 0.90 เมตร ยาว 54.00 เมตร	45,000	ชุมชนหมู่ที่ 6	กองช่าง												
7	โครงการก่อสร้างรางระบายน้ำคอนกรีตเสริมเหล็ก รูปตัวยู แบบมีฝาปิด ซอย 13 บริเวณหน้าบ้านนางนิตยา วรส ไปทางทิศใต้จนถึงสามแยกบวกควาย หมู่ที่ 6 ตำบลเชียงดาว	ก่อสร้างรางระบายน้ำคอนกรีตเสริมเหล็ก รูปตัวยู แบบมีฝาปิด ปากรางกว้าง 0.25 เมตร ลึกเฉลี่ย 0.30เมตร ยาว 66.00 เมตร	145,000	ชุมชนหมู่ที่ 6	กองช่าง												
8	โครงการก่อสร้างรางระบายนำคอนกรีตเสริมเหล็ก รูปตัวยูแบบมีฝาปิด ต่อจากแนวเดิมไปจนถึงศาลา SML ซอย 26 หมู่ที่ 4 ตำบลเชียงดาว	ก่อสร้างรางระบายน้ำคอนกรีตเสริมเหล็ก รูปตัวยู แบบมีฝาปิด ปากรางกว้าง 0.55 เมตรลึก 0.95เมตร ยาว 17.00 เมตร พร้อมก่อสร้างบ่อพักและลานคอนกรีตเสริมเหล็ก จำนวน 1 แห่ง	95,000	ชุมชนหมู่ที่ 4	กองช่าง												
9	โครงการก่อสร้างรางระบายนำคอนกรีตเสริมเหล็ก รูปตัวยูแบบมีฝาปิด บริเวณซอยข้างโรงฆ่าสัตว์เทศบาลตำบลเชียงดาว หมู่ที 6 ตำบลเชียงดาว	ก่อสร้างรางระบายน้ำคอนกรีตเสริมเหล็ก รูปตัวยู แบบมีฝาปิด ปากรางกว้าง 0.25 เมตร ลึกเฉลี่ย0.30เมตร ยาว 87.00 เมตร	240,000	ชุมชนหมู่ที่ 6	กองช่าง												

10	โครงการก่อสร้างรางระบายนำคอนกรีตเสริมเหล็ก รูปตัววี บริเวณซอย 11 ไปทางทิศตะวันตกจนสุดเขตเทศบาล หมู่ที่ 6 ตำบลเชียงดาว	ก่อสร้างรางระบายน้ำคอนกรีตเสริมเหล็ก รูปตัววี ท้องรางกว้าง 0.80 เมตร ความลึก 1.00-1.80เมตร ความยาว 110.00 เมตร	134,000	ชุมชนหมู่ที่ 6	กองช่าง												
11	โครงการก่อสร้างรางระบายนำคอนกรีตเสริมเหล็ก รูปตัววี บริเวณด้านหลังศาลเจ้าพ่อหลวงคำแดง หมู่ที่ 6 ตำบลเชียงดาว	ก่อสร้างรางระบายน้ำคอนกรีตเสริมเหล็ก รูปตัววี ท้องรางกว้าง 1.20 เมตร ลึก 0.80-1.00 เมตรยาว 28.00 เมตร	44,000	ชุมชนหมู่ที่ 6	กองช่าง												
12	โครงการก่อสร้างลานกิจกรรม (ลานกีฬา) แบบคอนกรีตเสริมเหล็ก บริเวณพื้นที่สาธารณะ ข้างศาลาบ้านสบหนอง หมู่ที่ 4 ตำบลเชียงดาว	ก่อสร้างลานกิจกรรม (ลานกีฬา) แบบคอนกรีตเสริมเหล็ก ขนาดกว้าง 23.00 เมตร ยาว 25.00 เมตรหนา 0.15 เมตร หรือมีพื้นที่ไม่น้อยกว่า 575.00 ตารางเมตร	505,000	ชุมชนหมู่ที่ 4	กองช่าง												
13	โครงการปรับปรุงซ่อมแซมไหล่ทางและรางระบายน้ำ ซอย 12 (บริเวณทิศเหนือวัดอินทาราม) หมู่ที่ 7 ตำบลเชียงดาว	ปรับปรุงซ่อมแซมไหล่ทางและ รางระบายน้ำ ขนาดสูง 0.50-4.00 เมตร ยาว 49.00 เมตร	600,000	ชุมชนหมู่ที่ 7	กองช่าง												
14	โครงการปรับปรุงระบบประปาพร้อมหอถังสูงขนาด 10 ลูกบาศก์เมตร (ถังไฟเบอร์กลาส จำนวน 4 ลูก) บริเวณศูนย์พัฒนาเด็กเล็กเทศบาลตำบลเชียงดาว หมู่ที่ 6 ตำบลเชียงดาว	ปรับปรุงระบบประปาพร้อมหอถังสูงขนาด 10 ลูกบาศก์เมตร (ถังไฟเบอร์กลาส จำนวน 4 ลูก) กว้าง 3.60 เมตร ยาว 3.60 เมตร สูง 11.90 เมตร	495,000	ศูนย์พัฒนาเด็กเล็กเทศบาลตำบลเชียงดาว	กองช่าง												

ก. ยุทธศาสตร์จังหวัด ที่ 2 การส่งเสริมเกษตร การผลิตสินค้าชุมชน การค้าการลงทุนสู่สากล

ข. ยุทธศาสตร์การพัฒนา อปท. จังหวัดเชียงใหม่ ที่ 2 ยุทธศาสตร์การพัฒนาเศรษฐกิจตามแนวทางปรัชญาเศรษฐกิจพอเพียง

2. ยุทธศาสตร์การพัฒนาเทศบาลตำบลเชียงดาว ที่ 2. ยุทธศาสตร์การพัฒนาด้านเศรษฐกิจและการท่องเที่ยว

2.1 แผนงานสร้างความเข็มแข็งของชุมชน

ที่	โครงการ	รายละเอียดของโครงการ/กิจกรรม	งบประมาณ	สถานที่ดำเนินการ	หน่วยงานที่รับผิดชอบ	พ.ศ.2563			พ.ศ.2564								
						ต.ค.	พ.ย.	ธ.ค.	ม.ค.	ก.พ.	มี.ค.	เม.ย.	พ.ค.	มิ.ย.	ก.ค.	ส.ค.	ก.ย.
1	โครงการจ้างนักเรียน นักศึกษาทำงานปิดภาคเรียน	เพื่อให้เยาวชนมีรายได้และรู้จักใช้เวลาว่างให้เป็นประโยชน์	30,000	สนง.ทต.เชียงดาว	สำนักปลัด						↔	↔	↔				
2	โครงการส่งเสริมอาชีพในชุมชนตามแนวทางพระราชดำริเศรษฐกิจพอเพียง	เพื่อส่งเสริมการพัฒนาอาชีพกลุ่มต่างๆ ในชุมชน ตามแนวทางเศรษฐกิจพอเพียง	10,000	สนง.ทต.เชียงดาว	สำนักปลัด									↔	↔		
3	โครงการจัดฝึกอบรมพัฒนาวิชาชีพต่างๆ	เพื่อพัฒนาฝีมือแรงงานในชุมชน	20,000	สนง.ทต.เชียงดาว	สำนักปลัด	↔	↔	↔	↔	↔	↔	↔	↔	↔	↔	↔	↔
4	โครงการฝึกอบรมอาชีพการทำขนมไทย	เพื่อพัฒนาฝีมือแรงงานในชุมชน	8,000	สนง.ทต.เชียงดาว	สำนักปลัด											↔	↔
5	โครงการส่งเสริมพัฒนาการตลาดผลิตภัณฑ์ชุมชน	เพื่อพัฒนาฝีมือแรงงานในชุมชน	10,000	สนง.ทต.เชียงดาว	สำนักปลัด							↔	↔				
6	โครงการจัดทำคู่มือแหล่งท่องเที่ยวในชุมชน	เพื่อส่งเสริมการท่องเที่ยวในเขตเทศบาล	10,000	สนง.ทต.เชียงดาว	สำนักปลัด			↔	↔	↔							
7	โครงการจัดกิจกรรมถนนคนเดินในเขตเทศบาล	เพื่อส่งเสริมการท่องเที่ยวในเขตเทศบาลและเพิ่มช่องทางจำหน่ายผลิตภัณฑ์ชุมชน	60,000	ชุมชนหมู่ 7,6	สำนักปลัด	↔	↔	↔	↔	↔	↔	↔	↔	↔	↔	↔	↔

ก. ยุทธศาสตร์จังหวัด ที่ 4 การเสริมสร้างความมั่นคงด้านทรัพยากรธรรมชาติและสิ่งแวดล้อมอย่างยั่งยืน

ข. ยุทธศาสตร์การพัฒนา อปท. จังหวัดเชียงใหม่ ที่ 3 ยุทธศาสตร์การบริหารจัดการทรัพยากรธรรมชาติและสิ่งแวดล้อม

3. ยุทธศาสตร์การพัฒนาเทศบาลตำบลเชียงดาว ที่ 3. ยุทธศาสตร์การพัฒนาด้านการบริหารจัดการทรัพยากรธรรมชาติและสิ่งแวดล้อม

3.1 แผนงานสาธารณสุข

ที่	โครงการ	รายละเอียดของโครงการ/กิจกรรม	งบประมาณ	สถานที่ดำเนินการ	หน่วยงานที่รับผิดชอบ	พ.ศ.2563			พ.ศ.2564								
						ต.ค.	พ.ย.	ธ.ค.	ม.ค.	ก.พ.	มี.ค.	เม.ย.	พ.ค.	มิ.ย.	ก.ค.	ส.ค.	ก.ย.
1	โครงการอบรมให้ความรู้การลดและคัดแยกขยะในชุมชน	เพื่อส่งเสริมและให้ความรู้เกี่ยวกับการคัดแยกขยะในชุมชนเขตเทศบาลฯ	8,300	เขตเทศบาลฯ	กองสาธารณสุข					↔							
2	โครงการอบรมให้ความรู้การลดและคัดแยกขยะในโรงเรียน	เพื่อส่งเสริมให้เด็กและเยาวชนรู้จักการคัดแยกขยะตั้งแต่ต้นทาง(ในบ้านเรือน)	12,000	โรงเรียนในเขต ทต.เทศบาล	กองสาธารณสุข					↔							
3	โครงการ Big Cleaning Day วันท้องถิ่นไทย	เพื่อจัดกิจกรรมให้บุคลากรได้พัฒนาสำนักงานและสร้างความสามัคคีในองค์กร	3,000	เขต ทต.เทศบาล	กองสาธารณสุข						↔						

ก. ยุทธศาสตร์จังหวัด ที่ 4 การเสริมสร้างความมั่นคงด้านทรัพยากรธรรมชาติและสิ่งแวดล้อมอย่างยั่งยืน

ข. ยุทธศาสตร์การพัฒนา อปท. จังหวัดเชียงใหม่ ที่ 3 ยุทธศาสตร์การบริหารจัดการทรัพยากรธรรมชาติและสิ่งแวดล้อม

3. ยุทธศาสตร์การพัฒนาเทศบาลตำบลเชียงดาว ที่ 3. ยุทธศาสตร์การพัฒนาด้านการบริหารจัดการทรัพยากรธรรมชาติและสิ่งแวดล้อม

3.2 แผนงานเคหะและชุมชน

ที่	โครงการ	รายละเอียดของโครงการ/กิจกรรม	งบประมาณ	สถานที่ดำเนินการ	หน่วยงานที่รับผิดชอบ	พ.ศ.2563			พ.ศ.2564								
						ต.ค.	พ.ย.	ธ.ค.	ม.ค.	ก.พ.	มี.ค.	เม.ย.	พ.ค.	มิ.ย.	ก.ค.	ส.ค.	ก.ย.
1	โครงการจ้างเก็บขนและกำจัดขยะมูลฝอย	เพื่อกำจัดขยะในเขตเทศบาลตำบลเชียงดาว	2,350,000	เขต ทต.เทศบาล	กองสาธารณสุข	←											→

ก. ยุทธศาสตร์จังหวัด ที่ 4 การเสริมสร้างความมั่นคงด้านทรัพยากรธรรมชาติและสิ่งแวดล้อมอย่างยั่งยืน

ข. ยุทธศาสตร์การพัฒนา อปท. จังหวัดเชียงใหม่ ที่ 3 ยุทธศาสตร์การบริหารจัดการทรัพยากรธรรมชาติและสิ่งแวดล้อม

3. ยุทธศาสตร์การพัฒนาเทศบาลตำบลเชียงดาว ที่ 3. ยุทธศาสตร์การพัฒนาด้านการบริหารจัดการทรัพยากรธรรมชาติและสิ่งแวดล้อม

3.3 แผนงานการเกษตร

ที่	โครงการ	รายละเอียดของโครงการ/กิจกรรม	งบประมาณ	สถานที่ดำเนินการ	หน่วยงานที่รับผิดชอบ	พ.ศ.2563			พ.ศ.2564								
						ต.ค.	พ.ย.	ธ.ค.	ม.ค.	ก.พ.	มี.ค.	เม.ย.	พ.ค.	มิ.ย.	ก.ค.	ส.ค.	ก.ย.
1	โครงการปลูกต้นไม้เพื่อเพิ่มพื้นที่สีเขียว	เพื่อเพิ่มพื้นที่สีเขียวในเขต ทต.เชียงดาว	2,600	เขต ทต.เทศบาล	กองสาธารณสุข									↔			
2	โครงการปลูกต้นไม้ในวันต้นไม้แห่งชาติ	เพื่อเพิ่มพื้นที่สีเขียวในเขต ทต.เชียงดาว	2,600	เขต ทต.เทศบาล	กองสาธารณสุข								↔				

ก. ยุทธศาสตร์จังหวัด ที่ 3 การเสริมสร้างสังคมให้มีคุณภาพ คงอัตลักษณ์ทางวัฒนธรรม

ข. ยุทธศาสตร์การพัฒนา อปท. จังหวัดเชียงใหม่ ที่ 4 ยุทธศาสตร์การอนุรักษ์ ฟื้นฟูและสืบสาน ศิลปวัฒนธรรม จารีตประเพณีและภูมิปัญญาท้องถิ่น

4. ยุทธศาสตร์การพัฒนาเทศบาลตำบลเชียงดาว ที่ 4. ยุทธศาสตร์การพัฒนาด้านการศึกษา ศิลปวัฒนธรรม จารีตประเพณีท้องถิ่นและการกีฬา

4.1 แผนงานการศึกษา

ที่	โครงการ	รายละเอียดของโครงการ/กิจกรรม	งบประมาณ	สถานที่ดำเนินการ	หน่วยงานที่รับผิดชอบ	พ.ศ.2563			พ.ศ.2564								
						ต.ค.	พ.ย.	ธ.ค.	ม.ค.	ก.พ.	มี.ค.	เม.ย.	พ.ค.	มิ.ย.	ก.ค.	ส.ค.	ก.ย.
1	อุดหนุนโรงเรียนบ้านเชียงดาว โครงการกิจกรรมอนุรักษ์ วัฒนธรรมและประเพณีท้องถิ่น	เพื่อสนับสนุนกิจกรรมการเรียนการสอนให้กับสถานศึกษาในเขตเทศบาลตำบลเชียงดาว	10,000	รร.บ้านเชียงดาว	กองการศึกษา									←	—	—	→
2	อุดหนุนโรงเรียนชุมชนบ้านวังจ๊อม โครงการส่งเสริมอาชีพ	เพื่อสนับสนุนกิจกรรมการเรียนการสอนให้กับสถานศึกษาในเขตเทศบาลตำบลเชียงดาว	20,000	รร.ชุมชนบ้านวังจ๊อม	กองการศึกษา		←	—	—	—	—	—	—	—	—	—	→
3	อุดหนุนโรงเรียนชุมชนบ้านวังจ๊อม โครงการอาหารกลางวันนักเรียน	เพื่อให้เด็กนักเรียนมีภาวะโภชนาการที่ดีและสมวัย	496,000	รร.ชุมชนบ้านวังจ๊อม	กองการศึกษา	←	—	—	—	—	—	—	—	—	—	—	→

4	อุดหนุนโรงเรียนชุมชนบ้านวังจ๊อม โครงการจัดหาอาหารเสริม(นม)	เพื่อให้เด็กนักเรียนมีภาวะโภชนาการที่ดีและสมวัย	237,610	รร.ชุมชนบ้านวังจ๊อม	กองการศึกษา												
5	อุดหนุนโรงเรียนบ้านเชียงดาว โครงการจัดหาอาหารเสริม(นม)	เพื่อให้เด็กนักเรียนมีภาวะโภชนาการที่ดีและสมวัย	1,404,580	รร.บ้านเชียงดาว	กองการศึกษา												
6	อุดหนุนโรงเรียนบ้านเชียงดาว โครงการอาหารกลางวันนักเรียน	เพื่อให้เด็กนักเรียนมีภาวะโภชนาการที่ดีและสมวัย	2,932,000	รร.บ้านเชียงดาว	กองการศึกษา												
7	อุดหนุนศูนย์พัฒนาเด็กเล็กวัดศรีทรายมูล โครงการอาหารกลางวันนักเรียน	เพื่อให้เด็กนักเรียนมีภาวะโภชนาการที่ดีและสมวัย	465,500	ศพด.วัดศรีทรายมูล	กองการศึกษา												
8	โครงการจัดหาอาหารเสริม(นม)นักเรียนศูนย์พัฒนาเด็กเล็กเทศบาลตำบลเชียงดาว	เพื่อให้เด็กนักเรียนมีภาวะโภชนาการที่ดีและสมวัย	258,680	ศพด.ทต.เทศบาล	กองการศึกษา												
9	อุดหนุนศูนย์พัฒนาเด็กเล็กวัดศรีทรายมูล โครงการจัดหาอาหารเสริม(นม)	เพื่อให้เด็กนักเรียนมีภาวะโภชนาการที่ดีและสมวัย	182,040	ศพด.วัดศรีทรายมูล	กองการศึกษา												
10	โครงการจัดกิจกรรมวันสำคัญและโครงการอื่นๆ เพื่อพัฒนาการเด็กปฐมวัยอย่างสมวัย	เพื่อพัฒนาการเรียนการสอบเด็กปฐมวัย	20,000	ศพด.ทต.เทศบาล	กองการศึกษา												
11	โครงการจัดงานวันเด็กแห่งชาติ	เพื่อจัดกิจกรรมพัฒนาการเรียนรู้/นันทนาการ	100,000	สนง.เทศบาล	กองการศึกษา												
12	โครงการจัดงานวันวิชาการ	เพื่อจัดกิจกรรมหรือนิทรรศการให้ความรู้และแสดงผลงานทางวิชาการของศูนย์พัฒนาเด็กเล็กหรือสถานศึกษาในพื้นที่	10,000	ศพด.ทต.เทศบาล	กองการศึกษา												
13	อุดหนุนศูนย์พัฒนาเด็กเล็กวัดศรีทรายมูล สำหรับสนับสนุนค่าใช้จ่ายในการบริหารสถานศึกษาสำหรับ ศูนย์พัฒนาเด็กเล็ก	อุดหนุนเพื่อเป็นค่าใช้จ่ายในการบริหารสถานศึกษา (ศูนย์พัฒนาเด็กเล็กวัดศรีทรายมูล)	268,850	ศพด.วัดศรีทรายมูล	กองการศึกษา												
14	อุดหนุนโรงเรียนชุมชนบ้านวังจ๊อม โครงการโรงเรียนสีขาว	เพื่อช่วยสถานศึกษาในการดำเนินงานให้มีมาตรการป้องกันและการป้องปรามติดตามผู้จำหน่าย และผู้เสพและมาตรการความปลอดภัย	20,000	ร.ร.ชุมชนบ้านวังจ๊อม	กองการศึกษา												

15	อุดหนุนโรงเรียนชุมชนบ้านวังจ๊อมโครงการส่งเสริมดนตรีพื้นเมือง	เพื่อเป็นการส่งเสริมพัฒนาการของเด็กและเยาวชนได้เรียนรู้ดนตรีไทย	20,000	ร.ร.ชุมชนบ้านวังจ๊อม	กองการศึกษา									↔			

ก. ยุทธศาสตร์จังหวัด ที่ 3 การเสริมสร้างสังคมให้มีคุณภาพ คงอัตลักษณ์ทางวัฒนธรรม

ข. ยุทธศาสตร์การพัฒนา อปท. จังหวัดเชียงใหม่ ที่ 4 ยุทธศาสตร์การอนุรักษ์ ฟื้นฟูและสืบสาน ศิลปวัฒนธรรม จารีตประเพณีและภูมิปัญญาท้องถิ่น

4. ยุทธศาสตร์การพัฒนาเทศบาลตำบลเชียงดาว ที่ 4. ยุทธศาสตร์การพัฒนาด้านการศึกษา ศิลปวัฒนธรรม จารีตประเพณีท้องถิ่นและการกีฬา

4.2 แผนงานการศาสนาวัฒนธรรมและนันทนาการ

ที่	โครงการ	รายละเอียดของโครงการ/กิจกรรม	งบประมาณ	สถานที่ดำเนินการ	หน่วยงานที่รับผิดชอบ	พ.ศ.2563			พ.ศ.2564								
						ต.ค.	พ.ย.	ธ.ค.	ม.ค.	ก.พ.	มี.ค.	เม.ย.	พ.ค.	มิ.ย.	ก.ค.	ส.ค.	ก.ย.
1	อุดหนุนชุมชนหมู่ที่ 6 โครงการการจัดประเพณีบวงสรวงเจ้าหลวงคำแดง(เก้าเป็ง)	เพื่ออนุรักษ์สืบสานวัฒนธรรมประเพณีภูมิปัญญาของชุมชน	10,000	ชุมชนหมู่ที่ 6	กองการศึกษา									↔			
2	อุดหนุนวัดแม่อีด โครงการจัดกิจกรรมสืบชีวิตสานคุณค่าปีใหม่เมืองเชียงดาว	เพื่ออนุรักษ์สืบสานวัฒนธรรมประเพณีภูมิปัญญาของชุมชน	25,000	ชุมชนหมู่ที 6	กองการศึกษา							↔					
3	อุดหนุนวัดศรีทรายมูลโครงการจัดงานประเพณีสรงน้ำพระธาตุวิริยะอาภา	เพื่ออนุรักษ์สืบสานวัฒนธรรมประเพณีภูมิปัญญาของชุมชน	25,000	ชุมชนหมู่ที่ 8	กองการศึกษา						↔						
4	โครงการประเพณีลอยกระทง	เพื่ออนุรักษ์สืบทอดวัฒนธรรมประเพณีภูมิปัญญาท้องถิ่น	60,000	เขต ทต.เทศบาล	กองการศึกษา	↔											
5	โครงการประเพณีสงกรานต์	เพื่ออนุรักษ์สืบทอดวัฒนธรรมประเพณีภูมิปัญญาท้องถิ่น	60,000	เขต ทต.เทศบาล	กองการศึกษา							↔					
6	โครงการประเพณีเข้าพรรษา	เพื่ออนุรักษ์สืบทอดวัฒนธรรมประเพณีภูมิปัญญาท้องถิ่น	2,000	เขต ทต.เทศบาล	กองการศึกษา										↔		
7	โครงการประเพณีทำบุญเสาหลักเมืองเชียงดาววัดอินทาราม	เพื่ออนุรักษ์สืบทอดวัฒนธรรมประเพณีภูมิปัญญาท้องถิ่น	30,000	ชุมชนหมู่ที่ 7	กองการศึกษา									↔			
8	อุดหนุนวัดอุตตาราม โครงการสรงน้ำพระธาตุประจำปี วัดอุตตาราม	เพื่อพัฒนาคุณธรรม จริยธรรมและศีลธรรมแก่ประชาชนในชุมชนเขตเทศบาล	25,000	ชุมชนหมู่ที่ 13	กองการศึกษา								↔				

9	อุดหนุนวัดอินทราราม โครงการเชียงดาว เมืองบุญ มีศีล มีสุข	เพื่อส่งเสริมให้ประชาชนได้นำหลักธรรมทางพระพุทธศาสนาใช้ในการดำเนินชีวิต	25,000	ชุมชนหมู่ที่ 7	กองการศึกษา												
10	อุดหนุนโรงเรียนวัดอินทาราม โครงการปฏิบัติธรรมประจำปี	เพื่อจัดกิจกรรมส่งเสริมศีลธรรม คุณธรรม และจริยธรรม แก่นักเรียนและบุคคลทั่วไป	25,000	ชุมชนหมู่ที่ 7	กองการศึกษา												
11	โครงการจัดการแข่งขันกีฬาประชาชน	เพื่อสร้างความรักและสามัคคีให้ประชนในชุมชนเขตเทศบาลฯ	200,000	เขต ทต.เทศบาล	กองการศึกษา												
12	โครงการส่งเสริมการแข่งขันกีฬาต้านภัยยาเสพติด	เพื่อให้ประชาชนได้มีกิจกรรมออกกำลังกายร่วมกันเพื่อป้องกันปัญหายาเสพติด	50,000	เขต ทต.เทศบาล	กองการศึกษา												

ก. ยุทธศาสตร์จังหวัด ที่ 3 การเสริมสร้างสังคมให้มีคุณภาพ คงอัตลักษณ์ทางวัฒนธรรม

ข. ยุทธศาสตร์การพัฒนา อปท. จังหวัดเชียงใหม่ ที่ 5 ยุทธศาสตร์การพัฒนาคุณภาพชีวิตของประชาชน

5. ยุทธศาสตร์การพัฒนาเทศบาลตำบลเชียงดาว ที่ 5. ยุทธศาสตร์การพัฒนางานสาธารณสุขและส่งเสริมคุณภาพชีวิต

5.1 แผนงานงบกลาง

ที่	โครงการ	รายละเอียดของโครงการ/กิจกรรม	งบประมาณ	สถานที่ดำเนินการ	หน่วยงานที่รับผิดชอบ	พ.ศ.2563			พ.ศ.2564								
						ต.ค.	พ.ย.	ธ.ค.	ม.ค.	ก.พ.	มี.ค.	เม.ย.	พ.ค.	มิ.ย.	ก.ค.	ส.ค.	ก.ย.
1	โครงการสวัสดิการเบี้ยยังชีพผู้สูงอายุ	เพื่อพัฒนาคุณภาพชีวิตผู้สูงอายุ	7,923,000 กรมส่งเสริมฯ	เขต ทต.เทศบาล	สำนักปลัด												
2	โครงการสวัสดิการเบี้ยยังชีพคนพิการ	เพื่อพัฒนาคุณภาพชีวิตคนพิการ	1,644,000 กรมส่งเสริมฯ	เขต ทต.เทศบาล	สำนักปลัด												
3	โครงการสวัสดิการเบี้ยยังชีพผู้ป่วยเอดส์	เพื่อพัฒนาคุณภาพชีวิตผู้ป่วยเอดส์	90,000 กรมส่งเสริมฯ	เขต ทต.เทศบาล	สำนักปลัด												

ก. ยุทธศาสตร์จังหวัด ที่ 3 การเสริมสร้างสังคมให้มีคุณภาพ คงอัตลักษณ์ทางวัฒนธรรม

ข. ยุทธศาสตร์การพัฒนา อปท. จังหวัดเชียงใหม่ ที่ 5 ยุทธศาสตร์การพัฒนาคุณภาพชีวิตของประชาชน

5. ยุทธศาสตร์การพัฒนาเทศบาลตำบลเชียงดาว ที่ 5. ยุทธศาสตร์การพัฒนางานสาธารณสุขและส่งเสริมคุณภาพชีวิต

5.2 แผนงานสาธารณสุข

ที่	โครงการ	รายละเอียดของโครงการ/กิจกรรม	งบประมาณ	สถานที่ดำเนินการ	หน่วยงานที่รับผิดชอบ	พ.ศ.2563			พ.ศ.2564								
						ต.ค.	พ.ย.	ธ.ค.	ม.ค.	ก.พ.	มี.ค.	เม.ย.	พ.ค.	มิ.ย.	ก.ค.	ส.ค.	ก.ย.
1	โครงการอบรมให้ความรู้ด้านส่งเสริมสุขภาพ	เพื่อพัฒนาคุณภาพของประชาชน	24,000	เขต ทต.เทศบาล	กองสาธารณสุข										↔		
2	โครงการอบรมด้านสาธารณสุข (สุขาภิบาลอาหาร)	เพื่อพัฒนาความรู้เกี่ยวกับสุขาภิบาลอาหาร แก่ผู้ประกอบการด้านอาหาร	12,000	เขต ทต.เทศบาล	กองสาธารณสุข						↔						
3	โครงการป้องกันโรคติดต่อต่างๆ	เพื่อป้องกันโรคติดต่อที่จะเกิดขึ้นในเขตเทศบาล	12,000	เขต ทต.เทศบาล	กองสาธารณสุข								↔				
4	โครงการรณรงค์ป้องกันและควบคุมโรคไข้เลือดออก	เพื่อป้องกันและควบคุมโรคไข้เลือดออก	63,000	เขต ทต.เทศบาล	กองสาธารณสุข								←	→	→	→	→
5	โครงการป้องกันและควบคุมโรคพิษสุนัขบ้า	เพื่อป้องกันการระบาดของโรคพิษสุนัขบ้า	30,000	เขต ทต.เทศบาล	กองสาธารณสุข						↔						
6	โครงการรณรงค์ท้องถิ่นร่วมใจต้านภัยเอดส์	เพื่อป้องกันการแพร่ระบาดโรคเอดส์	3,000	เขต ทต.เทศบาล	กองสาธารณสุข			↔									
7	โครงการป้องกันการติดเชื้อ HIV ในกลุ่มเด็กและเยาวชน	เพื่อให้ความรู้แก่เด็กและเยาวชน ในการป้องกันการติดเชื้อ HIV	12,000	เขต ทต.เทศบาล	กองสาธารณสุข										↔		
8	อุดหนุนคณะกรรมการหมู่บ้านสำหรับการดำเนินงานตามแนวทางโครงการพระราชดำริด้านสาธารณสุข	เพื่ออุดหนุนและดำเนินการโครงการพระราชดำริด้านสาธารณสุข	100,000	เขต ทต.เทศบาล	กองสาธารณสุข									↔			

ก. ยุทธศาสตร์จังหวัด ที่ 3 การเสริมสร้างสังคมให้มีคุณภาพ คงอัตลักษณ์ทางวัฒนธรรม

ข. ยุทธศาสตร์การพัฒนา อปท. จังหวัดเชียงใหม่ ที่ 5 ยุทธศาสตร์การพัฒนาคุณภาพชีวิตของประชาชน

5. ยุทธศาสตร์การพัฒนาเทศบาลตำบลเชียงดาว ที่ 5. ยุทธศาสตร์การพัฒนางานสาธารณสุขและส่งเสริมคุณภาพชีวิต

5.3 แผนงานสังคมสงเคราะห์

ที่	โครงการ	รายละเอียดของโครงการ/กิจกรรม	งบประมาณ	สถานที่ดำเนินการ	หน่วยงานที่รับผิดชอบ	พ.ศ.2563			พ.ศ.2564								
						ต.ค.	พ.ย.	ธ.ค.	ม.ค.	ก.พ.	มี.ค.	เม.ย.	พ.ค.	มิ.ย.	ก.ค.	ส.ค.	ก.ย.
1	โครงการสงเคราะห์ผู้ด้อยโอกาสที่ประสบปัญหาทางสังคม	เพื่อช่วยเหลือผู้ด้อยโอกาสทางสังคมและผู้ที่ประสบปัญหาทางสังคม	20,000	เขต ทต.เทศบาล	สำนักปลัด	←											→
2	โครงการพัฒนาคุณภาพชีวิตผู้สูงอายุ	เพื่อส่งเสริมพัฒนาคุณภาพชีวิตผู้สูงอายุ	60,000	เขต ทต.เทศบาล	สำนักปลัด							↔					
3	โครงการพัฒนาคุณภาพชีวิตผู้พิการ	เพื่อส่งเสริมคุณภาพชีวิตคนพิการ	10,000	เขต ทต.เทศบาล	สำนักปลัด					↔							
4	โครงการวันสตรีสากล	เพื่อส่งเสริมบทบาทสตรีในชุมชน	20,000	เขต ทต.เทศบาล	สำนักปลัด						↔						

ก. ยุทธศาสตร์จังหวัด ที่ 5 การเสริมสร้างความมั่นคงปลอดภัย และความสงบสุขของประชาชน

ข. ยุทธศาสตร์การพัฒนา อปท. จังหวัดเชียงใหม่ ที่ 6 ยุทธศาสตร์การป้องกัน บรรเทาสาธารณภัยและการรักษาความเป็นระเบียบเรียบร้อยในชุมชน

6. ยุทธศาสตร์การพัฒนาเทศบาลตำบลเชียงดาว ที่ 6. ยุทธศาสตร์การพัฒนาด้านการจัดระเบียบชุมชนและสังคม

6.1 แผนงานรักษาความสงบภายใน

ที่	โครงการ	รายละเอียดของโครงการ/กิจกรรม	งบประมาณ	สถานที่ดำเนินการ	หน่วยงานที่รับผิดชอบ	พ.ศ.2563			พ.ศ.2564								
						ต.ค.	พ.ย.	ธ.ค.	ม.ค.	ก.พ.	มี.ค.	เม.ย.	พ.ค.	มิ.ย.	ก.ค.	ส.ค.	ก.ย.
1	โครงการ Safety Zone	เพื่อความเป็นระเบียบเรียบร้อยของการจราจร	20,000	เขต ทต.เทศบาล	สำนักปลัด		←							→			
2	โครงการป้องกันและลดอุบัติเหตุทางถนนช่วงเทศกาลสำคัญ	เพื่อลดอุบัติเหตุช่วงเทศกาลสำคัญต่าง ๆ	40,000	เขต ทต.เทศบาล	สำนักปลัด			←				→					
3	โครงการฝึกอบรมการป้องกันภัยและบรรเทาสาธารณภัย	เพื่อเตรียมความพร้อมในการป้องกันภัยต่าง ๆ	50,000	เขต ทต.เทศบาล	สำนักปลัด									←		→	
4	โครงการป้องกันและควบคุมไฟป่า	เพื่อลดปัญหาหมอกควันในช่วงฤดูแล้ง	10,000	เขต ทต.เทศบาล	สำนักปลัด	←							→				
5	โครงการซักซ้อมแผนป้องกันภัย	เพื่อเตรียมความพร้อมในการป้องกันภัยต่าง ๆ	10,000	เขต ทต.เทศบาล	สำนักปลัด				←		→						

6	โครงการบูรณาการฝึกอบรมชุดปฏิบัติการจิตอาสาภัยพิบัติประจำองค์กรปกครองส่วนท้องถิ่น	เพื่อเตรียมความพร้อมในการป้องกันภัยต่าง ๆ	80,000	เขต ทต.เทศบาล	สำนักปลัด												
7	โครงการป้องกันและบรรเทาสาธารณภัย (ภัยแล้ง)		30,000	เขต ทต.เทศบาล	สำนักปลัด												

ก. ยุทธศาสตร์จังหวัด ที่ 5 การเสริมสร้างความมั่นคงปลอดภัย และความสงบสุขของประชาชน

ข. ยุทธศาสตร์การพัฒนา อปท. จังหวัดเชียงใหม่ ที่ 6 ยุทธศาสตร์การป้องกัน บรรเทาสาธารณภัยและการรักษาความเป็นระเบียบเรียบร้อยในชุมชน

6. ยุทธศาสตร์การพัฒนาเทศบาลตำบลเชียงดาว ที่ 6. ยุทธศาสตร์การพัฒนาด้านการจัดระเบียบชุมชนและสังคม

6.2 แผนงานการศึกษา

ที่	โครงการ	รายละเอียดของโครงการ/กิจกรรม	งบประมาณ	สถานที่ดำเนินการ	หน่วยงานที่รับผิดชอบ	พ.ศ.2563			พ.ศ.2564								
						ต.ค.	พ.ย.	ธ.ค.	ม.ค.	ก.พ.	มี.ค.	เม.ย.	พ.ค.	มิ.ย.	ก.ค.	ส.ค.	ก.ย.
1	อุดหนุนโรงเรียนบ้านเชียงดาว โครงการเด็กไทยร่วมใจต้านภัยยาเสพติด	เพื่อรณรงค์ป้องกันปัญหายาเสพติดในเด็กนักเรียนโรงเรียนบ้านเชียงดาว	20,000	รร.บ้านเชียงดาว	กองการศึกษา												

ก. ยุทธศาสตร์จังหวัด ที่ 5 การเสริมสร้างความมั่นคงปลอดภัย และความสงบสุขของประชาชน

ข. ยุทธศาสตร์การพัฒนา อปท. จังหวัดเชียงใหม่ ที่ 6 ยุทธศาสตร์การป้องกัน บรรเทาสาธารณภัยและการรักษาความเป็นระเบียบเรียบร้อยในชุมชน

6. ยุทธศาสตร์การพัฒนาเทศบาลตำบลเชียงดาว ที่ 6. ยุทธศาสตร์การพัฒนาด้านการจัดระเบียบชุมชนและสังคม

6.3 แผนงานสร้างความเข็มแข็งของชุมชน

ที่	โครงการ	รายละเอียดของโครงการ/กิจกรรม	งบประมาณ	สถานที่ดำเนินการ	หน่วยงานที่รับผิดชอบ	พ.ศ.2563			พ.ศ.2564								
						ต.ค.	พ.ย.	ธ.ค.	ม.ค.	ก.พ.	มี.ค.	เม.ย.	พ.ค.	มิ.ย.	ก.ค.	ส.ค.	ก.ย.
1	โครงการป้องกันและแก้ไขปัญหายาเสพติด	เพื่อป้องกันและแก้ไขปัญหายาเสพติด	4,000	เขต ทต.เทศบาล	สำนักปลัด												

ก. ยุทธศาสตร์จังหวัด ที่ 6 การพัฒนาระบบบริหารจัดการภาครัฐและการให้บริการประชาชนตามหลักธรรมภิบาล

ข. ยุทธศาสตร์การพัฒนา อปท. จังหวัดเชียงใหม่ ที่ 7 ยุทธศาสตร์การบริหารจัดการบ้านเมืองที่ดี

7. ยุทธศาสตร์การพัฒนาเทศบาลตำบลเชียงดาว ที่ 7.ยุทธศาสตร์การพัฒนาด้านบริหารจัดการบ้านเมืองที่ดี

7.1 แผนงานบริหารงานทั่วไป

ที่	โครงการ	รายละเอียดของโครงการ/กิจกรรม	งบประมาณ	สถานที่ดำเนินการ	หน่วยงานที่รับผิดชอบ	พ.ศ.2563			พ.ศ.2564								
						ต.ค.	พ.ย.	ธ.ค.	ม.ค.	ก.พ.	มี.ค.	เม.ย.	พ.ค.	มิ.ย.	ก.ค.	ส.ค.	ก.ย.
1	โครงการฝึกอบรมให้ความรู้เรื่องการมีส่วนร่วมของประชาชนในการพัฒนาท้องถิ่น ตามแนวทางประชาธิปไตย	เพื่อรับฟังความคิดเห็นข้อเสนอแนะในการพัฒนาของประชาชน	10,000	สนง.ทต.เชียงดาว	สำนักปลัด										↔		
2	โครงการอบรมพัฒนาประสิทธิภาพบุคลากร	พัฒนาประสิทธิภาพการปฏิบัติงานของบุคลากรเทศบาลฯ	70,000	สนง.ทต.เชียงดาว	สำนักปลัด		↔	↔	↔								
3	โครงการส่งเสริมคุณธรรมจริยธรรมท้องถิ่น	เพื่อใช้จ่ายเป็นค่าดำเนินโครงการฯ	10,000	สนง.ทต.เชียงดาว	สำนักปลัด							↔					
4	โครงการจัดงานวันท้องถิ่นไทย	เพื่อใช้จ่ายการจัดงานวันท้องถิ่นไทย	10,000	สนง.ทต.เชียงดาว	สำนักปลัด						↔						
5	โครงการจัดงานวันเทศบาล	เพื่อใช้จ่ายการจัดงานวันเทศบาล	10,000	สนง.ทต.เชียงดาว	สำนักปลัด							↔					
6	โครงการอุดหนุน อบต.เชียงดาว โครงการศูนย์ปฏิบัติการร่วมในการช่วยเหลือประชาชนประจำอำเภอเชียงดาว	เพื่ออุดหนุนเป็นค่าใช้จ่ายศูนย์ปฏิบัติการร่วมในการช่วยเหลือประชาชนประจำอำเภอเชียงดาว	35,000	อ.เชียงดาว	สำนักปลัด		↔										
7	โครงการท้องถิ่นสีขาวต่อต้านการทุจริต	เพื่อให้การบริหารงานภาครัฐโปร่งใส	10,000	สนง.ทต.เชียงดาว	สำนักปลัด			↔									
8	โครงการจัดกิจกรรมเฉลิมพระเกียรติ	เพื่อจัดกิจกรรมเกี่ยกับสถาบันพระมหากษัตริย์	45,000	สนง.ทต.เชียงดาว	สำนักปลัด		↔	↔	↔	↔	↔	↔	↔	↔	↔	↔	